

COMITÉ DE TRANSPARENCIA  
MEMORANDO NÚMERO HRAEB/DPEI/UT/0043/2018  
EXPEDIENTE No. CT/0017/2018

León, Guanajuato; 21 febrero 2018.

**VISTO:** El estado que guarda el procedimiento de acceso a la información, derivado de la solicitud presentada el día 02 de febrero de 2018, a través del sistema INFOMEX (Plataforma Nacional de Transparencia), misma que se generó con folio 1221000001818, y

**RESULTANDO**

- I. Que, mediante la referida solicitud, se requirió al Hospital Regional de Alta Especialidad del Bajío para que proporcionara la siguiente información, misma que a la letra se transcribe.

***Necesito el apoyo del Hospital Regional de Alta Especialidad del Bajío para obtener su Organigrama o Estructura Orgánica y su directorio completo 2018, incluyendo todos los niveles jerárquicos (personal administrativo, normativo y operativo). Especificar los siguientes datos: a) nombre del funcionario, b) nombre del cargo c) nombre de cargo superior d) unidad de adscripción e) nombre del puesto f) datos de contacto (teléfono directo, conmutador, extensión, e mail, domicilio.***

- II. Una vez que el Comité de Transparencia del Hospital Regional de Alta Especialidad del Bajío revisó el contenido de la solicitud, materia de la presente resolución, se determinó que la Unidad de Transparencia turnaría la petición a la Subdirección de Recursos Humanos, ya que se consideró que dicha área resultaba competente para conocer de su asunto y poder dar una respuesta satisfactoria a sus intereses.
- III. En ese orden de ideas se solicitó al área mencionada en el resultando que antecede, mediante memorando HRAEB/DPEI/UT/0043/2018 que proporcionara respuesta a lo solicitado por el peticionario, otorgándole un plazo de 05 días hábiles para que hiciera llegar la respuesta a la Unidad de Transparencia, así como manifestándole la opción de solicitar prórroga en un término no mayor a 5 días hábiles contados a partir de la recepción de la solicitud, siempre y cuando motive y fundamente la causa de ampliación de plazo, tal y como se establece en el artículo 132 de la Ley General de Transparencia y Acceso a la Información Pública.
- IV. Con fecha 08 febrero 2018, la Subdirección de Recursos Humanos, a través de su responsable la L.A.E. Ma. Leticia Revilla de la tejera, a través de memorando HRAEB/DAF/SRH/0149/2018, manifestó lo siguiente: ***En respuesta a su memorándum, se envía información solicitada. ANEXO 1. Cabe manifestar que lo correspondiente a los datos como e mail y domicilio, son datos que no se pueden proporcionar, debido a su naturaleza, los cuales se encuentran protegidos por la Ley Federal de Protección de Datos Personales en Posesión de los Sujetos Obligados.***



COMITÉ DE TRANSPARENCIA  
MEMORANDO NÚMERO HRAEB/DPEI/UT/0043/2018  
EXPEDIENTE No. CT/0017/2018  
**CONSIDERANDO**

**PRIMERO.-** Este comité de transparencia del Hospital Regional de Alta Especialidad del Bajío es competente para conocer, dictar acuerdos necesarios y resolver el presente procedimiento de acceso a la información, con fundamento en los artículos 6 y 8 de la Constitución Política de los Estados Unidos Mexicanos, artículos 64, 65, fracción II, 108, 113 y 140 de la Ley Federal de Transparencia y Acceso a la Información Pública; 43 y 44 fracción II, 111, 116, y 137 de la Ley General de Transparencia y Acceso a la Información Pública; 57 y 71 de su Reglamento; Actividad 3 de la etapa IV del Procedimiento 6.2 Atención a Solicitudes de Acceso a la Información, del Manual Administrativo de Aplicación General en las Materias de Transparencia y Archivos.

Con independencia de lo anterior, y tratándose de datos personales, se estará en lo dispuesto en el Segundo Transitorio de la Ley Federal de Transparencia y Acceso a la Información Pública, su Reglamento y disposiciones administrativas que regulan a aquellos.

**SEGUNDO.** - Los integrantes del Comité de Transparencia determinaron que a partir del día 14 de octubre de 2014 se crearían Resoluciones para cada proceso de acceso a la Información, mediante sesión permanente.

Por lo anteriormente expuesto y fundado, es de resolver y se

**RESUELVE**

**PRIMERO.** - Este Comité de Transparencia del Hospital Regional de Alta Especialidad del Bajío es competente para conocer y resolver el presente procedimiento de acceso a la información, de conformidad con los preceptos legales citados en el considerando primero de esta resolución.

**SEGUNDO.** - Se confirma y aprueba la respuesta otorgada por la Subdirección de Recursos Humanos, área perteneciente al Hospital Regional de Alta Especialidad del Bajío, misma que se describe en el resultando IV ANEXO 1, de la presente resolución.

**TERCERO-** El solicitante podrá interponer por si o a través de su representante, el recurso de revisión previsto en el Título Octavo, Capítulo I de la Ley General de Transparencia y Acceso a la Información Pública, en términos del artículo 80 del Reglamento de la Ley antes citada, ante el Instituto Federal de Acceso a la Información y Protección de datos, sito Av. Insurgentes Sur No. 3211, col. Insurgentes Cuicuilco; Delegación Coyoacán, en la Ciudad de México, D.F.

**CUARTO.** - Notifíquese por conducto de la Unidad de Transparencia de este Hospital Regional de Alta Especialidad del Bajío a través de la Plataforma Nacional de Transparencia (INFOMEX) al solicitante la respuesta otorgada por la Subdirección de Recursos Humanos.



**COMITÉ DE TRANSPARENCIA  
MEMORANDO NÚMERO HRAEB/DPEI/UT/0043/2018  
EXPEDIENTE No. CT/0017/2018**

Así, por unanimidad de votos lo resolvieron los integrantes del Comité de Información del Hospital Regional de Alta Especialidad del Bajío, Lic. Irma del Carmen Nieto Luna Titular de la Unidad de Transparencia; Lic. José Asunción Hernández Márquez, jefe del Departamento Adscrito al Departamento de Asuntos Jurídicos, Lic. Jorge Navarro Alarcón, en representación del Titular del Órgano Interno de Control, con fundamento en el capítulo IX, artículo 104, segundo párrafo del Reglamento Interior de la Secretaría de la Función Pública.



Lic. Irma del Carmen Nieto Luna  
**Titular de la Unidad de Transparencia**



Lic. José Asunción Hernández Márquez  
**Jefe del Departamento Adscrito al  
Departamento de Asuntos Jurídico.**



Lic. Jorge Navarro Alarcón  
**En representación del Titular del Órgano  
Interno de Control, con fundamento en el Capítulo IX  
artículo 104, segundo párrafo del Reglamento Interior de la  
Secretaría de la Función Pública.**



# Anexo 1. Solicitud 1221000001818.

NO.	NOMBRE DEL FUNCIONARIO PUBLICO	CARGO	PUESTO
1	ABRAHAM AGUIRRE JUANA MARTHA	MEDICO ESPECIALISTA "A"	CARDIOANESTESIOLOGO
2	RAJINDO ESQUIVEL JULIO	MEDICO ESPECIALISTA "A"	ANESTESIOLOGO
3	ACEVEDO BAÑUELOS ILLIANA	MEDICO ESPECIALISTA "A"	QUIRURANO CARDIOTORACICO
4	ACEVEDO GOMEZ PABLO FRANCISCO	JEFE DE SERVICIO	JEFE DE SERVICIOS CARDIOTORACICO
5	ACOSTA NIETO MARIA DE LA LUZ	MEDICO ESPECIALISTA "A"	DERMATOLOGO
6	ACOSTA ORTIZ SANDRA ERICA	ENFERMERA GENERAL TITULADA "C"	ENFERMERA GENERAL
7	ACUÑA VALENO JORGE FRANCISCO	MEDICO ESPECIALISTA "A"	CARDIOLOGO
8	ACUÑA DELGADO SANJUANA	ENFERMERA ESPECIALISTA "C"	ENFERMERA ESPECIALISTA INTENSIVISTA
9	AGUIANO CARMONA GISELA CONSTANZA	TÉCNICO RADIOLOGO O EN RADIOLOGIA	TÉCNICO RADIOLOGO
10	AGUIANO PREGIANO MIGUEL ANGEL	MEDICO ESPECIALISTA "A"	ANESTESIOLOGO
11	AGUIÑA MENDOZA ADRIAN	TÉCNICO RADIOLOGO O EN RADIOLOGIA	TÉCNICO RADIOLOGO
12	AGUIÑA MENDOZA JOHATHAN BAZIEL	TÉCNICO RADIOLOGO O EN RADIOLOGIA	TÉCNICO RADIOLOGO
13	AGUILAR CHAVEZ ALBERTO	TÉCNICO RADIOLOGO O EN RADIOLOGIA	TÉCNICO RADIOLOGO
14	AGUILAR GARCIA ALBERTO	MEDICO ESPECIALISTA "A"	ENDOCRINOLOGO ADULTO
15	AGUILAR MARTINEZ ENRIQUE	APoyo ADMINISTRATIVO EN SALUD -A7	AUXILIAR DE CONTABILIDAD
16	AGUILAR NAVARRETE ALEJANDRA	ENFERMERA ESPECIALISTA "B"	ENFERMERA ESPECIALISTA INTENSIVISTA HEMODIÁLISIS
17	AGUILAR NIETO PILAR MARCELA	ENFERMERA GENERAL TITULADA "C"	ENFERMERA GENERAL
18	AGUILETA BERMEO GREGORIO	ENFERMERA GENERAL TITULADA "C"	ENFERMERA GENERAL
19	AGUILETA NAVARRO SANJUANA	APoyo ADMINISTRATIVO EN SALUD -A7	ASISTENTE
20	AGUILETA TORRES ALEJANDRA DEL CARMEN	ENFERMERA GENERAL TITULADA "C"	ENFERMERA GENERAL
21	AGUIRREGA GUERRERO MARIA ARAUCU	ENFERMERA GENERAL TITULADA "C"	TRABAJADORA SOCIAL
22	AGUIRREGA TRIBULLO MARIA	PROFESIONAL EN TRABAJO SOCIAL EN AREA MEDICA "A"	ENFERMERA JEFE DE SERVICIO TERAPIA INTENSIVA
23	AGUIRRE CONDONADO SANJUANA	ENFERMERA JEFE DE SERVICIO	ENFERMERA GENERAL
24	AGUIRRE ROCCHA JUANA SAGRARIO	ENFERMERA GENERAL TITULADA "C"	URGENCIOLÓGICO
25	ALATORRA MEDINA JUAN PABLO	MEDICO ESPECIALISTA "A"	URGENCIOLÓGICO
26	ALCALA QUEVEDA HANLEY PAOLA	ENFERMERA ESPECIALISTA "C"	ENFERMERA ESPECIALISTA INTENSIVISTA
27	ALCANTARA CEJA JUAN CARLOS	MEDICO ESPECIALISTA "B"	URGENCIOLÓGICO
28	ALCANTARA GARCIA RENATA WONNE	MEDICO ESPECIALISTA "A"	GASTROENTEROLOGO PEDIATRA
29	ALCARRAZ HERNANDEZ MIGUEL ANGEL	MEDICO ESPECIALISTA "A"	RADIOLOGO
30	ALEMÁN SUAREZ DAVID ALEJANDRO	MEDICO ESPECIALISTA "B"	NEFRÓLOGO PEDIATRA
31	ALEMÁN VAZQUEZ JUAN CRISTIAN	JEFE DE DEPARTAMENTO	CONSULTOR AUDITOR
32	ALFARO DARDON AYA GABRIELA	ENFERMERA GENERAL TITULADA "C"	ENCARGADO DE CONTABILIDAD
33	ALFARO ESPINOZA ANABEL	SOPORTE ADMINISTRATIVO "B"	ENFERMERA GENERAL
34	ALFARO LUJANO JUAN PABLO	AUXILIAR DE ADMISION	AUXILIAR DE ADMISION
35	ALFARO NORRIGA ALMA GABRIELA	APoyo ADMINISTRATIVO EN SALUD -A5	AUXILIAR DE ADMISION
36	ALFARO NORRIGA LUIS ALBERTO	AUXILIAR DE ADMISION	ASISTENTE
37	ALMAGUER GARCIA ALEJANDRO	ENFERMERA GENERAL TITULADA "C"	AUXILIAR DE ADMISION
38	ALMAZAN BONHOVA GABRIELA	JEFE DE SERVICIO	ENFERMERA GENERAL
39	ALMAZAN LEGUIZAMO LUIS ANTONIO	TÉCNICO RADIOLOGO O EN RADIOLOGIA	JEFE DE SERVICIO DE PEDIATRIA
40	ALMEIDA PAEZ CARLOS	MEDICO ESPECIALISTA "A"	TÉCNICO RADIOLOGO
41	ALONSO MALAGON ASENET VIRIDIANA	MEDICO ESPECIALISTA "A"	ANESTESIOLOGO
42	ALONSO MEDRANO NORMA ELIZABETH	JEFE DE DEPARTAMENTO	ENFERMERA GENERAL
43	ALONSO RAMIREZ CLAUDIA ISABEL	ENFERMERA GENERAL TITULADA "C"	TITULAR DEL AREA DE AUDITORIA DE CONTROL Y EVALUACION Y APOYO AL BUEN GOBIERNO Y TITULAR DEL AREA DE AUDITORIA INTERNA
44	ALVARADO FRANCO JUAN MANUEL	TÉCNICO RADIOLOGO O EN RADIOLOGIA	ENFERMERA GENERAL
45	ALVARADO GUTIERREZ ANDREA ANGELINA	APoyo ADMINISTRATIVO EN SALUD -A8	TÉCNICO RADIOLOGO
46	ALVARADO LIRA ANDA NOEMI	PROFESIONAL EN TRABAJO SOCIAL EN AREA MEDICA "A"	AUXILIAR DE PRESUPUESTOS
47	ALVAREZ ALVAREZ ALMA RAQUEL	ENFERMERA GENERAL TITULADA "B"	TRABAJADORA SOCIAL
48	ALVAREZ CANALES JOSÉ ANTONIO DE JESUS	INVESTIGADOR EN CIENCIAS MEDICAS "B"	ENFERMERA GENERAL
49	ALVAREZ GANTAN MANUEL	ENFERMERA GENERAL TITULADA "C"	INVESTIGADOR EN CIENCIAS MEDICAS
50	ALVAREZ GOMEZ MARIA LUCIA	ENFERMERA ESPECIALISTA "C"	ENFERMERA GENERAL
51	ALVAREZ MENDOZA ENIKA MONSERRAT	ENFERMERA GENERAL TITULADA "C"	ENFERMERA ESPECIALISTA INFANTIL
52	ALVAREZ MENDOZA MARIA CRISTINA	ENFERMERA GENERAL TITULADA "A"	ENFERMERA GENERAL
53	ALVAREZ ROSALES LUIS ALBERTO	ENFERMERA GENERAL TITULADA "C"	ENFERMERA GENERAL
54	ALVAREZ SANDOVAL LAURA	OFICIAL Y/O DESPACHADOR DE FARMACIA	ENFERMERA GENERAL
55	AMADOR MAGAÑA JUAN PABLO	JEFE DE DEPARTAMENTO	DESPACHADOR DE FARMACIA
56	AMADOR MEDINA LUIBO FABIAN	MEDICO ESPECIALISTA "A"	SUBDIRECTOR DE TECNOLOGIAS DE LA INFORMACION
57	AMARO MARTINEZ MA. CARMEN	ENFERMERA ESPECIALISTA "A"	HEMATÓLOGO ADULTOS
58	AMAYA WHITFIELD JORGE	MEDICO ESPECIALISTA "C"	ENFERMERA ESPECIALISTA INTENSIVISTA
59	AMORADO ESPARZA NORMA ENIKA	ENFERMERA ESPECIALISTA "C"	ENFERMERA ESPECIALISTA INTENSIVISTA
60	AMORADO GONZALEZ LIBERTH LUCERO	ENFERMERA GENERAL TITULADA "C"	ENFERMERA GENERAL
61	AMORADO MARQUEZ MONICA PATRICIA	ENFERMERA ESPECIALISTA "C"	ENFERMERA ESPECIALISTA INTENSIVISTA

*[Handwritten signature]*

*[Handwritten signature]*

62	ANDRAE OSORIO ERIKA	ENFERMERA ESPECIALISTA "C"	ENFERMERA GENERAL
63	ANDRES ANDRES MARICELA	ENFERMERA GENERAL TITULADA "B"	ENFERMERA GENERAL
64	ANGELIANO MARTINEZ MARIANA	ENFERMERA GENERAL TITULADA "C"	ENFERMERA GENERAL
65	ANGELIANO RANGEL JORGE ALEJANDRO	ENFERMERA GENERAL TITULADA "C"	ENFERMERA GENERAL
66	APOLINAR JIMENEZ DIECLA	INVESTIGADOR EN CIENCIAS MEDICAS "A"	INVESTIGADOR EN CIENCIAS MEDICAS
67	APOLINAR LUIS RAFAELA	ENFERMERA GENERAL TITULADA "C"	ENFERMERA GENERAL
68	ARANDA CASTRO ANA ROSA	ENFERMERA ESPECIALISTA "B"	ENFERMERA ESPECIALISTA QUIRURGICA
69	ARANDA ROMERO EDGAR FRANCISCO	APOYO ADMINISTRATIVO EN SALUD -A8	AUXILIAR DE ADQUISICIONES
70	ARANDA ZAVALA GERARDO	AUXILIAR DE ADMISION	AUXILIAR DE ADMISION
71	ARANDON O SUAREZ MARGARITA	ENFERMERA GENERAL TITULADA "C"	ENFERMERA GENERAL
72	ARELLANO CUTO ANA LAURA	PROFESIONAL EN TRABAJO SOCIAL EN AREA MEDICA "A"	TRABAJADORA SOCIAL
73	ARGUELLES COMMERBERO ALEANDRA	APOYO ADMINISTRATIVO EN SALUD -A5	ASISTENTE
74	ARIAS MARGOUEZ MARIA MICHELLE	ENFERMERA ESPECIALISTA "B"	ENFERMERA ESPECIALISTA PEDIATRA
75	ARIAS TOVAR ANIELA	ENFERMERA GENERAL TITULADA "B"	ENFERMERA GENERAL
76	ARIBAU NIÑO DE MANIRA	APOYO ADMINISTRATIVO EN SALUD -A4	ASISTENTE
77	ARIBAGA ANGIJANO FELIX ULISES	ENFERMERA GENERAL TITULADA "C"	ENFERMERA GENERAL
78	ARIBAGA MEDINA EUGENIA ALEANDRA	SUPERVISORA PROFESIONAL EN TRABAJO SOCIAL EN AREA MEDICA "C"	SUPERVISORA EN TRABAJO SOCIAL
79	ARROYA AVILA MARTHA RAQUEL	ENFERMERA GENERAL TITULADA "C"	ENFERMERA GENERAL
80	ARROYO AGUIRIGA MARISOL	ENFERMERA GENERAL TITULADA "C"	ENFERMERA GENERAL
81	ASCERICO HERNANDEZ MAI, MANUELA	ENFERMERA GENERAL TITULADA "C"	ENFERMERA GENERAL
82	ATILANO ORTIZ ADRIANA	AUXILIAR DE ADMISION	AUXILIAR DE ADMISION
83	ATOROZ RIVERA IPAZEMA YAMMINA	ENFERMERA GENERAL TITULADA "C"	ENFERMERA GENERAL
84	AYALOS NERES DAVID	MÉDICO ESPECIALISTA "A"	PATÓLOGO
85	AYALA CORTES CRISTINA	ENFERMERA ESPECIALISTA "C"	ENFERMERA ESPECIALISTA QUIRURGICA
86	AYALA GARCIA YANNIN	OFICIAL Y/O DESPACHADORA DE FARMACIA	DESPACHADOR DE FARMACIA
87	AYALA LOPEZ SARA	ENFERMERA GENERAL TITULADA "C"	ENFERMERA GENERAL
88	AYALA MEJIA MA, DOLORES	AUXILIAR DE ADMISION	AUXILIAR DE ADMISION
89	AYLES ERENIDIA	ENFERMERA ESPECIALISTA "C"	ENFERMERA ESPECIALISTA QUIRURGICA
90	AYLES LIDIA	SUJERE DE ENFERMERAS	SUPERVISORA DE TURNO NOCTURNO B
91	AYALA CAMPOS MARIA DE JESUS	ENFERMERA ESPECIALISTA "C"	ENFERMERA GENERAL
92	AYALA CASAS SANDRA OYUKI DEL CARMEN	MÉDICO ESPECIALISTA "A"	RESPONSABLE DE CALIDAD Y CERTIFICACIÓN
93	AYALA CASTELLANO MARIO ALBERTO	MÉDICO ESPECIALISTA "A"	INTENSIVISTA PEDIATRA
94	AYALA GARCIA MARCO ANTONIO	INVESTIGADOR EN CIENCIAS MEDICAS "C"	INVESTIGADOR EN CIENCIAS MEDICAS
95	AYALA PEREZ GONINA GISSEL	MÉDICO ESPECIALISTA "A"	NEUMÓLOGO PEDIATRA
96	AYALA RODRIGUEZ MARIA DEL CONSUELO	SUPERVISORA PROFESIONAL EN TRABAJO SOCIAL EN AREA MEDICA "C"	SUPERVISORA EN TRABAJO SOCIAL
97	AZPIREZ GERBERO JOHATHAN	MÉDICO ESPECIALISTA "A"	GENETICÓLOGO
98	BADILLO SANTIAGO MARCO ANTONIO	MÉDICO ESPECIALISTA "A"	URÓLOGO ADULTO
99	BAEZ MONTIEL EUNICE	ENFERMERA GENERAL TITULADA "B"	ENFERMERA GENERAL
100	BAEZ RODRIGUEZ ANA LAURA	MÉDICO ESPECIALISTA "A"	PEDIATRA
101	BAEZA ZAMUDIO MA. DEL PILAR	MÉDICO ESPECIALISTA "A"	SAUD PUBLICA
102	BALBUENA RAMIREZ FELIX	TÉCNICO RADIÓLOGO O EN RADIODIAPHRIA	TÉCNICO RADIÓLOGO
103	BALDEARAS BALDEARAS LUIS EDUARDO	APOYO ADMINISTRATIVO EN SALUD -A3	APOYO ADMINISTRATIVO
104	BALLOS SANCHEZ ALEJANDRO RAMON	MÉDICO ESPECIALISTA "A"	QUIRURANO GENERAL
105	BARBUEROS TALAVERA IVA, GUADALUPE	MÉDICO ESPECIALISTA "B"	INTENSIVISTA PEDIATRA
106	BARBAS CASTELLANO LUIS ALBERTO	ENFERMERA GENERAL TITULADA "C"	ENFERMERA GENERAL
107	BARBAS ESTRADA LIDIA	JEFE DE DEPARTAMENTO	ENCARGADA DE ORGANIZACIÓN Y METODOS
108	BARBAS TAVARES ANA LAURA	APOYO ADMINISTRATIVO EN SALUD -A4	AUXILIAR ADMINISTRATIVO
109	BARROSA OROZ KARLA VETTE	ENFERMERA GENERAL TITULADA "A"	ENFERMERA GENERAL
110	BARRETA BELTRANI KARLA	MÉDICO ESPECIALISTA "A"	MÉDICO EN REHABILITACIÓN
111	BARRETA RAMIREZ MARIA NORMA	ENFERMERA GENERAL TITULADA "C"	ENFERMERA GENERAL
112	BARRETA RAMIREZ YOLANDA	ENFERMERA GENERAL TITULADA "C"	ENFERMERA GENERAL
113	BARRETA STARFOND LUIS FERNANDO	SPORTS ADMINISTRATIVO "D"	SEGUIMIENTO DE CONTRATOS
114	BARROSO GOMEZ GABRIEL	MÉDICO ESPECIALISTA "B"	TRAUMATÓLOGO ADULTO (ORCÓLOGO)
115	BAUTISTA BERNABE LORENA	ENFERMERA GENERAL TITULADA "C"	ENFERMERA GENERAL
116	BAUTISTA GARCIA MARIA DEL ROSARIO	ENFERMERA ESPECIALISTA "B"	ENFERMERA ESPECIALISTA QUIRURGICA
117	BAUTISTA SANTOS LUCILA	ENFERMERA ESPECIALISTA "C"	ENFERMERA GENERAL
118	BECKERHIL VAZQUEZ MADOSHDA ANALI	ENFERMERA GENERAL TITULADA "C"	ENFERMERA GENERAL
119	BELTRAN RIOS MARIA ESTELA	ENFERMERA GENERAL TITULADA "C"	ENFERMERA GENERAL
120	BENITEZ OROPEZA FRANCISCO	TÉCNICO RADIÓLOGO O EN RADIODIAPHRIA	TÉCNICO EN RADIODIAPHRIA
121	BENITEZ SOTILO NEYVA LUZ	ENFERMERA ESPECIALISTA "C"	ENFERMERA ESPECIALISTA INTENSIVISTA
122	BERNARDEZ GONZALEZ EDUARDO	TÉCNICO EN ESTADISTICA EN AREA MEDICA	TÉCNICO EN ESTADISTICA
123	BERNARDEZ MALDONADO LUIS	MÉDICO ESPECIALISTA "A"	NEUROFISIÓLOGO



Anexo 1. Copia de la lista de personal.



# ANEXO 1: SERVICIOS DE CONSULTORÍA

124	BERNAL IRIARZ ENRIQUE ALFREDO	MÉDICO ESPECIALISTA "A"	CARDIOLOGO DE CUIDADOS CORONARIOS
125	BERRA RODRIGUEZ MARIA JUANA	ENFERMERA GENERAL TITULADA "C"	ENFERMERA GENERAL
126	BERREJECOS AGUIRRA OSVALDO OREO	APOYO ADMINISTRATIVO EN SALUD -A7	AUXILIAR DE CARGAS COMPROMISO
127	BOCARDON ROCHA ROSALBA	ENFERMERA ESPECIALISTA "B"	ENFERMERA ESPECIALISTA QUIRURGICA
128	BOHILUA DUFRES PATRICIA	APOYO ADMINISTRATIVO EN SALUD -A8	APOYO ADMINISTRATIVO EN CONTABILIDAD
129	BOHILUA SANCHEZ MA GUADALUPE	SUPERVISORA PROFESIONAL EN TRABAJO SOCIAL EN AREA MEDICA "C"	SUPERVISORA EN TRABAJO SOCIAL
130	BORGES GASTELUNO OLGA DANIELARA	MÉDICO ESPECIALISTA "A"	CUIDADOS PALIATIVOS
131	BRAYO BRAVO MAURICIO TADEO	CITOTECNOLOGO "A"	CITOTECNOLOGO
132	BRECHU CORBALES PAUL	MÉDICO ESPECIALISTA "B"	PEDIATRA
133	BRIESES CASAREJO CRISTIAN LIZETH	ENFERMERA GENERAL TITULADA "C"	ENFERMERA GENERAL
134	BRIONES ROJAS JUAN TOMAS TOYANTUH	ENFERMERA GENERAL TITULADA "C"	ENFERMERA GENERAL
135	BRIZUELA GAMARINO OIGALITICA	QUÍMICO JEFE DE SECC. DE LAB. DE ANÁLISIS CLÍNICOS "C"	QUÍMICO JEFE DE LABORATORIO
136	CABRELO GARCIA RAQUEL	APOYO ADMINISTRATIVO EN SALUD -A7	AUXILIAR DE PRESTACIONES Y SERVICIOS
137	CABRERA REGINO JULIETA	MÉDICO ESPECIALISTA "A"	ANESTESIOLOGO
138	CADENAS GONZALEZ MARCOS ISRAEL	MÉDICO ESPECIALISTA "A"	INTERNISTA
139	CAHUE IZAL MA. AMPARO	ENFERMERA JEFE DE SERVICIO	COORDINACION GESTION DEL CUIDADO
140	CAMACHO TORRES ALEJANDRA	PROFESIONAL EN TRABAJO SOCIAL EN AREA MEDICA "A"	TRABAJADORA SOCIAL
141	CAMAREÑA ROCHA MARTHA EUSENIA	APOYO ADMINISTRATIVO EN SALUD -A5	CAJERO
142	CANO LEON MARIO ENRIQUE	MÉDICO ESPECIALISTA "A"	ALCOLOGO
143	CANO ROSAS MARTIN	MÉDICO ESPECIALISTA "A"	CIRUJANO GENERAL
144	CASERCO MORALES JESUS EMILIO	MÉDICO ESPECIALISTA "A"	INTENSIVISTA ADULTO
145	CARDENAS GONZALEZ JUANA MARIA	ENFERMERA GENERAL TITULADA "C"	ENFERMERA GENERAL
146	CARDONA GUERRA ALEJANDRA DEL ROCIO	QUÍMICO JEFE DE SECC. DE LAB. DE ANÁLISIS CLÍNICOS "C"	QUÍMICO
147	CARMONA ALVAREZ MARIA YERENIA	ENFERMERA ESPECIALISTA "B"	ENFERMERA ESPECIALISTA PEDIATRA
148	CARRANZA ESCALONA JOSE FELIPE	MÉDICO ESPECIALISTA "B"	PEDIATRA
149	CARRANZA ALVAREZ LEONARDA	ENFERMERA ESPECIALISTA "C"	ENFERMERA ESPECIALISTA PEDIATRA
150	CARRANZA REYNA SAMUEL	ENFERMERA ESPECIALISTA "C"	ENFERMERA GENERAL
151	CARRANZA TORRES DAVID RODRIGO	ENFERMERA GENERAL TITULADA "C"	ENFERMERA GENERAL
152	CARRILLO BALBUENA EMA	ENFERMERA GENERAL TITULADA "A"	INHALOTERAPISTA
153	CARRILLO BUSTOS CESAR IVAN	INHALOTERAPISTA	ENFERMERA GENERAL
154	CARRILLO GAMEZ ANA FAVIOLEA	ENFERMERA GENERAL TITULADA "C"	ENFERMERA GENERAL
155	CARRILLO GAMEZ ANGELICA LORENA	ENFERMERA GENERAL TITULADA "C"	ENFERMERA GENERAL
156	CARRILLO PEBALTA CECILIA ELIZABETH	ENFERMERA GENERAL TITULADA "C"	ENFERMERA GENERAL
157	CARVALA LOPEZ MARCO ANTONIO	JEFE DE DEPARTAMENTO	SUBDIRECTOR DE SERVICIOS QUIRURGICOS
158	CASILLAS ARAUZA MA. ELIZABETH	JEFE DE SERVICIO	JEFE DE SERVICIO JORNADA ACUMULADA
159	CASILLAS GARCIA DULCE MARIA	MÉDICO ESPECIALISTA "A"	NEONATOLOGO
160	CASILLAS RAMIREZ M. SOLEDAD	ENFERMERA GENERAL TITULADA "B"	ENFERMERA GENERAL
161	CASTELLANOS MARTINEZ JAVIER MOSES	SUBDIRECTOR DE AREA	SUBDIRECTOR DE SERVICIOS CLINICOS
162	CASTELLANOS PEREZ BRENDA NOEMI	ENFERMERA ESPECIALISTA "A"	ENFERMERA ESPECIALISTA PEDIATRA
163	CASTILLO FLORES MA. DEL REFUGIO	ENFERMERA ESPECIALISTA "B"	ENFERMERA ESPECIALISTA QUIRURGICA
164	CASTILLO PEREZ GEORGINA	ENFERMERA GENERAL TITULADA "C"	ENFERMERA GENERAL
165	CASTILLO SANCHEZ IMBA	ENFERMERA GENERAL TITULADA "C"	ENFERMERA GENERAL
166	CASTILLO SANTOYO MARIA GUILLEMINA	ENFERMERA GENERAL TITULADA "C"	ENFERMERA GENERAL
167	CASTREJON TAPIA ELISA	ENFERMERA GENERAL TITULADA "A"	ENFERMERA GENERAL
168	CASTRO ALCAUTER MARTHA PATRICIA	ENFERMERA GENERAL TITULADA "B"	ENFERMERA GENERAL
169	CASTRO AVALOS OSVALDO	ENFERMERA GENERAL TITULADA "C"	ENFERMERA GENERAL
170	CASTRO DURAN MARIA MAGDALENA	ENFERMERA ESPECIALISTA "C"	ENFERMERA GENERAL
171	CASTRO LOZANO NORMA ANGElica	PROFESIONAL EN TRABAJO SOCIAL EN AREA MEDICA "A"	ENFERMERA ESPECIALISTA PEDIATRA
172	CASTRO MACIAS JAIME IVAN	MÉDICO ESPECIALISTA "A"	TRABAJADORA SOCIAL
173	CASTRO PEREZ MARIA ELENA	ENFERMERA GENERAL TITULADA "C"	NEUROLOGO
174	CASTRO PEREZ MONTSERRAT	TERAPISTA PROFESIONAL EN REHABILITACION	ENFERMERA GENERAL
175	CASTRO SANCHEZ CLARA	AUXILIAR DE ADMISION	TÉCNICO EN REHABILITACION
176	CASTRUITA TORRES HANAH SHTEFANI	ENFERMERA GENERAL TITULADA "C"	AUXILIAR DE ADMISION
177	CAUDILLO AMILA ROSA ELENA	PROFESIONAL EN TRABAJO SOCIAL EN AREA MEDICA "A"	ENFERMERA GENERAL
178	CAUDILLO DIAZ TATIANA GUADALUPE	ENFERMERA GENERAL TITULADA "C"	TRABAJADORA SOCIAL
179	CAUDILLO GUERRERO BLANCA ESTELA	ENFERMERA GENERAL TITULADA "C"	ENFERMERA GENERAL
180	CEBALLOS HERNANDEZ ERNESTO ALONSO	MÉDICO ESPECIALISTA "A"	ENFERMERA GENERAL
181	CEDEÑO PUENTES GEMA	ENFERMERA GENERAL TITULADA "C"	ANESTESIOLOGO
182	CENDEAS DEBEGANO JAVIER ANTONIO	ENFERMERA GENERAL TITULADA "C"	ENFERMERA GENERAL
183	CERNANTES VILLANUEVA JOSE ANGEL	SOPORTE ADMINISTRATIVO "C"	RESPONSABLE DE TELECOMUNICACIONES
184	CENYERA SANCHEZ SUSANA ISABEL	ENFERMERA ESPECIALISTA "C"	ENFERMERA ESPECIALISTA INFANTIL
185	CHAGOLLA SANTIILLAN MIGUEL ANGEL	MÉDICO ESPECIALISTA "C"	CIRUJANO CARDIOVASCULAR

186	CHAGOVVA BARBENTOS RAFAEL RAMIRO	TÉCNICO LABORATORISTA "A"	TÉCNICO LABORATORISTA
187	CHARIE AMADOR OSCAR	TÉCNICO EN ELECTRODIAGNÓSTICO	TÉCNICO EN ELECTRODIAGNÓSTICO
188	CHAVEZ BALTAZAR VERONICA PATRICIA	ENFERMERA GENERAL TITULADA "C"	ENFERMERA GENERAL
189	CHAVEZ BLANCO FRANCISCO	TÉCNICO EN ELECTRODIAGNÓSTICO	TÉCNICO ELECTRODIAGNÓSTICO ELECTROCARDIOLOGIA
190	CHAVEZ BLANCO MARCELINO JAMÉ	TÉCNICO EN ELECTRODIAGNÓSTICO	TÉCNICO ELECTRODIAGNÓSTICO ELECTROCARDIOLOGIA
191	CHAVEZ BOHILICA JUANA CAROLINA	TÉCNICO EN ELECTRODIAGNÓSTICO	TÉCNICO ELECTRODIAGNÓSTICO EN AUDIOLOGIA
192	CHAVEZ ESPINOZA FAVIOLA	ENFERMERA ESPECIALISTA "B"	ENFERMERA ESPECIALISTA NEFROLOGIA
193	CHAVEZ LIMON MARCO ANTONIO	MÉDICO ESPECIALISTA "C"	INTERNISTA
194	CHAVEZ OLIVER LUZ ADRIANA	ENFERMERA GENERAL TITULADA "C"	ENFERMERA GENERAL
195	CHAVEZ RUIZ IRMA	ENFERMERA ESPECIALISTA "B"	ENFERMERA ESPECIALISTA PEDIATRA
196	CHAVEZ VERGOSA NOEMI	ENFERMERA GENERAL TITULADA "A"	ENFERMERA GENERAL
197	CHIFFEGA ALONSO MARIA DEL ROCIO	PROFESIONAL EN TRABAJO SOCIAL EN AREA MEDICA "A"	TRABAJADORA SOCIAL
198	CHISNEROS DUEÑAS OSCAR	QUÍMICO "C"	QUÍMICO
199	COLMEHARES BOHILICA DOUGLAS RODOLFO	MÉDICO ESPECIALISTA "A"	TRAUMATOLOGO PEDIATRA
200	CONCHA SANTOS YARINA	FISICO EN HOSPITAL	FISICO EN HOSPITAL
201	CONSTANTINO MEZA KAREN ADRIANA	JEFE DE SERVICIO	JEFE DE SERVICIO DE ADMISION CONTINUA
202	CONTREBAS GALVAN SONIA ESTHER	ENFERMERA GENERAL TITULADA "C"	ENFERMERA GENERAL
203	CONTREBAS LEDEZMA ANA LINA	QUÍMICO JEFE DE SECC. DE LAB. DE ANALISIS CLINICOS "A"	QUÍMICO JEFE DE SECC. DE LAB. DE ANALISIS CLINICOS
204	CONTREBAS ORTEGA MARIA BERENICE	SOPORTE ADMINISTRATIVO "D"	COORDINADORA DE ESTADISTICA MEDICA
205	CONTREBAS TOVAR ROSA MARA	INHALOTERAPEUTA	INHALOTERAPEUTA
206	CONTREBAS ZAVALA FERNANDO	DIRECTOR DE AREA	DIRECTOR DE PLANIFICACION, ENFERMERIA E INVESTIGACION
207	CORREA TELLEZ OSVALDO	ENFERMERA ESPECIALISTA "A"	ENFERMERA ESPECIALISTA PEDIATRA
208	CORTES ALCALA GABRIEL ALFREDO	DIRECTOR DE AREA	DIRECCION DE OPERACIONES
209	CORTES ARANDA SILVIA	ENFERMERA ESPECIALISTA "C"	ENFERMERA ESPECIALISTA QUIRURGICA
210	CORTES CABRERA RICARDO FELIX	JEFE DE SERVICIO	JEFE DE SERVICIO DE GUARDIA DE FIN DE SEMANA DIURNA
211	CORTES MEDRETA YOLANDA	ENFERMERA GENERAL TITULADA "B"	ENFERMERA GENERAL
212	CORTES NAVA MARIA DEL SOCORRO	ENFERMERA ESPECIALISTA "C"	ENFERMERA ESPECIALISTA INTENSIVISTA
213	CORTES TOSCANO MA. DE JESUS	ENFERMERA GENERAL TITULADA "B"	ENFERMERA GENERAL
214	CORTES VALENZUELA YOLANDA	MÉDICO ESPECIALISTA "A"	PEDIATRA
215	CRISTO GARCIA MARIA DEL ROSARIO	PROFESIONAL EN TRABAJO SOCIAL EN AREA MEDICA "A"	TRABAJADORA SOCIAL
216	CRISTO HERNANDEZ GABRIELA IRAZU	ENFERMERA GENERAL TITULADA "C"	ENFERMERA GENERAL
217	CRISTO REA MAGDALENO	ENFERMERA GENERAL TITULADA "C"	ENFERMERA GENERAL
218	CRUZ FABIAN SERGIO	MÉDICO ESPECIALISTA "C"	GASTROENTEROLOGO ADULTO, ADIESTRAMIENTO EN TRASPLANTE HEPATICO
219	CRUZ HERNANDEZ LIZAMA	APOYO ADMINISTRATIVO EN SALUD "A4	APOYO ADMINISTRATIVO
220	CRUZ VALENZUELA MA. CONCEPCION	ENFERMERA GENERAL TITULADA "A"	ENFERMERA GENERAL
221	CUELLAR LOPEZ LAURA LETICIA	QUÍMICO "C"	QUÍMICO
222	CUELLAR PEREZ IRMA	ENFERMERA GENERAL TITULADA "C"	ENFERMERA GENERAL
223	DAMIANI ABREGO GUSTAVO HEZAHUALCOYOTI	MÉDICO ESPECIALISTA "B"	REUMATOLOGO
224	DANAVALS GAMEZ JOSE ROGELIO	MÉDICO ESPECIALISTA "A"	RADIOLOGO
225	DE ALBA SAMBRON MA. LUCIA	MÉDICO ESPECIALISTA "A"	ANESTESIOLOGO
226	DE ALBA SANTANA JOSE MARIA	JEFE DE DEPARTAMENTO	SUBDIRECTOR DE ATENCION EN QUIROFANOS, MEDICINA CRITICA Y ADMISION
227	DE LA ROSA COBENO MA. CRISTINA	ENFERMERA GENERAL TITULADA "C"	ENFERMERA GENERAL
228	DE LA ROSA MORENO AILICA MARICELA	ENFERMERA ESPECIALISTA "C"	ENFERMERA ESPECIALISTA INTENSIVISTA
229	DE LA TORRE HINOJOSA MARIA DEL PILAR	MÉDICO ESPECIALISTA "A"	AUDILOGO
230	DE LEDESMA REREGIS SAUL	MÉDICO ESPECIALISTA "A"	ANESTESIOLOGO
231	DE LEON JASSO GERARDO ANDRIAN	MÉDICO ESPECIALISTA "A"	QUIRURANO RECONSTRUCTIVO
232	DE LOERA MUÑOZ MARTHA ELVIA	ENFERMERA ESPECIALISTA "B"	ENFERMERA ESPECIALISTA QUIRURGICA
233	DEL MORAL GANDEMEIDA ENRIQUE	JEFE DE DEPARTAMENTO	SUBDIRECTOR DE COSENVACION, MITOY SERVICIOS GENERALES
234	DELAGADO LABRA SELENE	MÉDICO ESPECIALISTA "A"	PEDIATRA
235	DELAGADO MURILLO ESA MARIA GUADALUPE	ENFERMERA GENERAL TITULADA "C"	ENFERMERA GENERAL
236	DELAGADO RODRIGUEZ MARIELA	ENFERMERA GENERAL TITULADA "C"	ENFERMERA GENERAL
237	DELAGADO VARGAS ALFONSO	MÉDICO ESPECIALISTA "A"	INTERNISTA
238	DELAGADO VILLAFANA JAVIER	MÉDICO ESPECIALISTA "A"	INTERNISTA
239	DELAZ AGUILAR MARCO ANTONIO	MÉDICO ESPECIALISTA "A"	ANESTESIOLOGO CARDIOVASCULAR
240	DELAZ AGUILAR FATIMA CINQUINA	ENFERMERA GENERAL TITULADA "C"	ENFERMERA GENERAL
241	DELAZ BENITEZ BEATRIZ EUGENIA	MÉDICO ESPECIALISTA "A"	ANESTESIOLOGO
242	DELAZ CHAVEZ ERNESTO	MÉDICO ESPECIALISTA "C"	COORDINADOR HOSPITALARIO DE TRASPLANTES
243	DELAZ TIONES MARIA ISABEL	APOYO ADMINISTRATIVO EN SALUD "A6	AUXILIAR DE COSTOS Y COBRANZA
244	DELAZ GARCIA MA DE JESUS	ENFERMERA JEFE DE SERVICIO	SUPERVISORA DE TURNO NOCTURNO B
245	DELAZ GARCIA MARICY VADIRA	ENFERMERA ESPECIALISTA "C"	ENFERMERA GENERAL
246	DELAZ GARCIA ZULEMA	ENFERMERA ESPECIALISTA "C"	ENFERMERA GENERAL
247	DELAZ GOMEZ RENE	ENFERMERA GENERAL TITULADA "B"	ENFERMERA GENERAL

248	DÍAZ GONZÁLEZ ANTOINIA	ENFERMERA ESPECIALISTA "C"	ENFERMERA GENERAL
249	DÍAZ GUADARRAMA MARIA ANTONIETA	JEFE DE DIVISION	COORDINADOR DE CAPACITACION Y ENFERMANZA
250	DÍAZ HERNANDEZ IVONNE ADRIANA	ENFERMERA GENERAL TITULADA "C"	ENFERMERA GENERAL
251	DÍAZ LOPEZ GARCIELA MONTSERRAT	ENFERMERA GENERAL TITULADA "A"	ENFERMERA GENERAL
252	DÍAZ ROCHA MARIBELA	ENFERMERA ESPECIALISTA "C"	ENFERMERA ESPECIALISTA INTENSIVISTA
253	DÍAZ SOTO EDNI	SUPERVISORA PROFESIONAL EN TRABAJO SOCIAL EN AREA MEDICA "C"	SUPERVISORA EN TRABAJO SOCIAL
254	DÍAZ TELMONIO MARTHA ELENA	ENFERMERA GENERAL TITULADA "C"	ENFERMERA GENERAL
255	DIEGO DE LOS SANTOS DIANA	ENFERMERA ESPECIALISTA "B"	ENFERMERA ESPECIALISTA PEDIATRA
256	DOMINGUEZ CASTILLO MANUJICO	AUXILIAR DE ADMISION	AUXILIAR DE ADMISION
257	DOMINGUEZ DURAN MARIA GUADALUPE	PROFESIONAL EN TRABAJO SOCIAL EN AREA MEDICA "A"	TRABAJADORA SOCIAL
258	DOMINGUEZ ESCAMILLA MA GUADALUPE	MÉDICO ESPECIALISTA "B"	NEUMÓLOGO PEDIATRA
259	DOMINGUEZ HERNANDEZ MARIA GUADALUPE	PROFESIONAL EN TRABAJO SOCIAL EN AREA MEDICA "A"	TRABAJADORA SOCIAL
260	DOMINGUEZ VALDEZ MARIA CARLOTA	TÉCNICO RADIÓLOGO O EN RADIODIAGNÓSTICO	TÉCNICO RADIÓLOGO
261	DONATO MARTINEZ PAULINA DE LA LUZ	ENFERMERA GENERAL TITULADA "A"	ENFERMERA GENERAL
262	DONATO YANINEZ NOE ARTURO	TÉCNICO RADIÓLOGO O EN RADIODIAGNÓSTICO	TÉCNICO RADIÓLOGO
263	DORANTES LOVA JUAN MANUEL	MÉDICO ESPECIALISTA "A"	HEMATÓLOGO PEDIATRA
264	DUCONG RABAGO LAURA BEATRIZ	APOYO ADMINISTRATIVO EN SALUD -A5	CAJERO
265	DURAN DURAN MARGARITA MARIA	ENFERMERA JEFE DE SERVICIO	SUPERVISORA DE TURNO MATUTINO
266	DURAN VALADEZ NORMA ELENA	ENFERMERA ESPECIALISTA "B"	ENFERMERA ESPECIALISTA PEDIATRA
267	DURON SANCHEZ MARIA GUADALUPE	ENFERMERA GENERAL TITULADA "C"	ENFERMERA GENERAL
268	ELEGUERO OLIVO MARIA MARISOL	ENFERMERA GENERAL TITULADA "B"	
269	ENRIQUEZ ESTEVEZ JULGO OCTAVIO	TERAPISTA	TERAPISTA EN REHABILITACION
270	ENZANO RIOS YAZMIN CRISTINA	PROFESIONAL EN TRABAJO SOCIAL EN AREA MEDICA "A"	TRABAJADORA SOCIAL
271	ESCALANTE PIRA OLIVIA	ENFERMERA GENERAL TITULADA "C"	ENFERMERA GENERAL
272	ESCAMAZAGA PARRAVELE RUBEN	MÉDICO GENERAL "A"	BANCO DE SANGRE
273	ESCORAN MENDOZA MARIA GRISELDA	ENFERMERA ESPECIALISTA "C"	ENFERMERA ESPECIALISTA PEDIATRA
274	ESCUJA MORALES MARTIN	TÉCNICO RADIÓLOGO O EN RADIODIAGNÓSTICO	TÉCNICO EN RADIODIAGNÓSTICO
275	ESPAÑA GÓMEZ MARIA NAYVI	SUBDIRECTOR DE AREA	SUBDIRECTOR DE ENFERMANZA E INVESTIGACION
276	ESPAÑA CARBONIA ALMA ADRIANA	ENFERMERA GENERAL TITULADA "C"	ENFERMERA GENERAL
277	ESPAÑA MARTINEZ AURORA	ENFERMERA ESPECIALISTA "C"	ENFERMERA ESPECIALISTA QUIRÚRGICA
278	ESPAÑA MEZA LUCIA	ENFERMERA JEFE DE SERVICIO	SUPERVISORA TURNO VESPERTINO
279	ESPAÑA PEREZ HIRAM	MÉDICO ESPECIALISTA "A"	MÉDICO NUCLEAR
280	ESPIÑOSA MEBINO MARIA DE LOURDES	AUXILIAR DE COCINA	BANCO DE LECHE
281	ESPIÑOSA RODRIGUEZ NANCY	MÉDICO ESPECIALISTA "A"	PSIQUIATRA
282	ESPIÑOSA ESCOTO FERNANDO IVAN	ENFERMERA ESPECIALISTA "C"	ENFERMERA ESPECIALISTA QUIRÚRGICA
283	ESQUIVI GABRIEL NAYELI	MÉDICO ESPECIALISTA "A"	MEDICINA DE ELECTRODIAGNÓSTICO
284	ESQUIVE CABREJAS RICARDO	TÉCNICO RADIÓLOGO O EN RADIODIAGNÓSTICO	TÉCNICO RADIÓLOGO EN HEMODIÁLISIS
285	ESQUIVE HERNANDEZ ERIKA DEL ROCIO	ENFERMERA GENERAL TITULADA "C"	ENFERMERA GENERAL
286	ESQUIVE ONTIVEROS LOURDES ADRIANA	ENFERMERA GENERAL TITULADA "C"	ENFERMERA GENERAL
287	ESTRADA GONZÁLEZ MARIA GUADALUPE	ENFERMERA GENERAL TITULADA "C"	ENFERMERA GENERAL
288	ESTRADA LOPEZ ARTURO GUABERTO	MÉDICO ESPECIALISTA "C"	COORDINADOR DE LA JEFATURA DE TERAPIA INTENSIVA PEDIATRICA Y CARDIOLOGIA PEDIATRICA
289	EVA VISCARRA MARIA LOLA	MÉDICO ESPECIALISTA "C"	ENDOCRINOLOGO PEDIATRA
290	FABEA SUAZO ROSALBA	ENFERMERA GENERAL TITULADA "A"	ENFERMERA GENERAL
291	FALCON CASILLAS LAURA LILIANA	MÉDICO ESPECIALISTA "A"	PEDIATRA
292	FALCON GONZÁLEZ MA. SOLEDAD	ENFERMERA GENERAL TITULADA "C"	ENFERMERA GENERAL
293	FALCON SANDOVAL ERIKA BEATRIZ	ENFERMERA GENERAL TITULADA "A"	ENFERMERA GENERAL
294	FANINS MOLINA JOSE ANGEL	ENFERMERA GENERAL TITULADA "C"	ENFERMERA GENERAL
295	FANINS SERRATOS CLAUDIA VANEEY	MÉDICO ESPECIALISTA "B"	CARDIÓLOGO PEDIATRA
296	FANINS SERRATOS FELIPE	INVESTIGADOR EN CIENCIAS MÉDICAS "A"	INVESTIGADOR EN CIENCIAS MÉDICAS
297	FERNANDEZ ALEJANDRA	ENFERMERA ESPECIALISTA "C"	ENFERMERA ESPECIALISTA INTENSIVISTA
298	FERNANDEZ HERNANDEZ GABRIELA PATRICIA	ENFERMERA GENERAL TITULADA "C"	ENFERMERA GENERAL
299	FERNANDEZ PONCE OSCAR	MÉDICO ESPECIALISTA "A"	INTENSIVISTA ADULTO
300	FLORES BECERRA OLGA MELLY	MÉDICO ESPECIALISTA "B"	INTENSIVISTA ADULTO
301	FLORES GONZÁLEZ JAIME ESQUIVE	APOYO ADMINISTRATIVO EN SALUD -A3	APOYO ADMINISTRATIVO
302	FLORES GUTIERREZ ELIZABETH	AUXILIAR DE ADMISION	AUXILIAR DE ADMISION
303	FLORES GUTIERREZ HANCI	SONORISTA ADMINISTRATIVO "B"	RESPONSABLE DE CONVENIOS ISAPEG
304	FLORES MEGRETE MARIA DE LOURDES	ENFERMERA GENERAL TITULADA "C"	ENFERMERA GENERAL
305	FLORES RAMÍREZ CLAUDIA	ENFERMERA ESPECIALISTA "C"	ENFERMERA GENERAL
306	FLORES RICO LUCIA CRISTINA	ENFERMERA ESPECIALISTA "C"	ENFERMERA GENERAL
307	FLORES RODRIGUEZ IRMA	ENFERMERA ESPECIALISTA "C"	ENFERMERA ESPECIALISTA INTENSIVISTA
308	FLORES SAANDEIRA DIANA GEORGINA	ENFERMERA GENERAL TITULADA "C"	BANCO DE LECHE
309	FLORES SAANDEIRA SERGIO ANDRES	TÉCNICO EN ELECTRODIAGNÓSTICO	ENFERMERA GENERAL
			TÉCNICO ELECTRODIAGNÓSTICO EN AUDIOLOGIA

*[Handwritten signature]*

*[Handwritten signature]*

310	FLORES SOLARES ELIZABETH	MÉDICO ESPECIALISTA "A"	GRUJANO GENERAL
311	FLORES TESTEIRO JUAN FRANCISCO	JEFE DE SERVICIO	JEFE DE SERVICIO DE TERAPIA INTENSIVA ADULTO
312	FRANCO VALLEJO DAVID	APOYO ADMINISTRATIVO EN SALUD -A5	CABERO
313	FRANCO MORALES LETICIA LORENA	APOYO ADMINISTRATIVO EN SALUD -A5	APOYO ADMINISTRATIVO
314	FRANCO GARROS KARLA MARIA	ENFERMERA ESPECIALISTA "B"	ENFERMERA ESPECIALISTA CARDIOLOGA
315	FRIAS JUAREZ AURORA	ENFERMERA ESPECIALISTA "B"	ENFERMERA ESPECIALISTA QUIRURGICA
316	FUENTES LOPEZ MULHEM ANIEL	MÉDICO ESPECIALISTA "A"	ONCOLOGO QUIRURGICO
317	GALTAN LUNA TANIA PAOLA	INGENIERO BIOMÉDICO	INGENIERO BIOMÉDICO
318	GALLEGA SOLÓRZANO LAURA GUADALUPE	ENFERMERA ESPECIALISTA "B"	ENFERMERA ESPECIALISTA PEDIATRA
319	GALLEGA CORTEZ ANTONIO	MÉDICO ESPECIALISTA "A"	INTERNISTA
320	GALLO SOLIS EDUARDO	TÉCNICO EN ELECTRODIAGNÓSTICO	TÉCNICO ELECTRODIAGNÓSTICO ELECTROCARDIOLOGÍA
321	GALVANI CAMPOS AYA GABRIELA	ENFERMERA GENERAL TITULADA "A"	ENFERMERA GENERAL
322	GALVANI OROBUNA MARTHA	ENFERMERA ESPECIALISTA "C"	ENFERMERA ESPECIALISTA INTENSIVISTA
323	GALVANI SALAZAR YENNY ALEJANDRA	ENFERMERA GENERAL TITULADA "C"	ENFERMERA GENERAL
324	GALVANI TELADO SIFRIDO	ENFERMERA ESPECIALISTA "B"	ENFERMERA ESPECIALISTA QUIRURGICA
325	GARCIA ARAUJO MA. CRUZ	ENFERMERA GENERAL TITULADA "C"	ENFERMERA GENERAL
326	GARCIA BONILLA OLIVIA	AUXILIAR DE ADMISIÓN	AUXILIAR DE ADMISIÓN
327	GARCIA BRAVO MARIAMA	ENFERMERA ESPECIALISTA "A"	ENFERMERA ESPECIALISTA INTENSIVISTA
328	GARCIA CAZAREZ RICARDO	MÉDICO ESPECIALISTA "A"	NEURÓLOGO CON ESPECIALIDAD EN TERAPIA ENDOVASCULAR
329	GARCIA CORNEA SIFRIDO ERNESTO	MÉDICO ESPECIALISTA "A"	RADIÓLOGO
330	GARCIA ESPINOZA ALEJANDRA	ENFERMERA GENERAL TITULADA "C"	PSICÓLOGO CLÍNICO
331	GARCIA ESPINOZA ALEJANDRA	ENFERMERA GENERAL TITULADA "C"	ENFERMERA GENERAL
332	GARCIA ESPINOZA MIREYA DE LA LUZ	PROFESIONAL EN TRABAJO SOCIAL EN ÁREA MÉDICA "A"	TRABAJADORA SOCIAL
333	GARCIA FLORES FRANCISCO JAVIER	QUÍMICO JEFE DE SECC. DE LAB. DE ANÁLISIS CLÍNICOS "A"	COORDINADOR DE LA LOGÍSTICA PARA LA PROGRAMACIÓN DEL ABASTO DE FARMACIA Y ALMACÉN
334	GARCIA FRANCO ADRIANA	TÉCNICO LABORATORISTA "A"	TÉCNICO LABORATORISTA
335	GARCIA FUENTES MARIA PATRICIA	NUTRICIONISTA	NUTRICIONISTA
336	GARCIA GARCIA CELEBE	ENFERMERA GENERAL TITULADA "C"	ENFERMERA GENERAL
337	GARCIA GONZALEZ FRANCISCO	AUXILIAR DE ADMISIÓN	AUXILIAR DE ADMISIÓN
338	GARCIA GONZALEZ OSCAR GUILTERMO	MÉDICO ESPECIALISTA "A"	NEUROCRUJANO PEDIATRA
339	GARCIA GUTIERREZ LAURA CECILIA	ENFERMERA GENERAL TITULADA "C"	ENFERMERA GENERAL
340	GARCIA HERNANDEZ ABRILIAN BALTAZAR	ENFERMERA ESPECIALISTA "C"	ENFERMERA GENERAL
341	GARCIA HERNANDEZ LUIS ARMANDO	MÉDICO ESPECIALISTA "C"	PEDIATRA
342	GARCIA LAURA HORTENSIA	ENFERMERA JEFE DE SERVICIO	SUPERVISORA DE JORNADA ESPECIAL
343	GARCIA LOPEZ MA. DE LOURDES	ENFERMERA GENERAL TITULADA "C"	ENFERMERA GENERAL
344	GARCIA MARINI JESUS EMMANUEL	APOYO ADMINISTRATIVO EN SALUD -A6	APOYO ADMINISTRATIVO
345	GARCIA MARTINEZ MARTHA BELEM	ENFERMERA GENERAL TITULADA "C"	ENFERMERA GENERAL
346	GARCIA METERENZ JOSE JESUS	MÉDICO GENERAL "A"	REALIZAR ACCIONES ADMINISTRATIVAS Y ASISTENCIALES EN EL MÓDULO DE ADMISIÓN CONTINUA
347	GARCIA MENDOZA VICTOR MANUEL	MÉDICO ESPECIALISTA "A"	GRUJANO GENERAL
348	GARCIA MORALES JUAN PABLO	TÉCNICO HISTOPATOLOGO	TÉCNICO HISTOPATOLOGO
349	GARCIA MORENO ESPERANZA	JEFE DE SERVICIO	COORDINADORA DE QUIROFANOS
350	GARCIA MUÑOZ IVAN	MÉDICO ESPECIALISTA "A"	GRUJANO CARDIOTORÁXICO
351	GARCIA PEREZ JOSE SALVADOR	TÉCNICO EN ELECTRODIAGNÓSTICO	TÉCNICO EN ELECTRODIAGNÓSTICO
352	GARCIA PEREZ OSCAR MAURICIO	MÉDICO ESPECIALISTA "A"	ANESTESIOLOGO Y COORDINADOR DEL SERVICIO DE ANESTESIOLOGIA
353	GARCIA RODRIGUEZ ERICA JEANINA	TÉCNICO EN ESTADÍSTICA EN ÁREA MÉDICA	TÉCNICO EN ESTADÍSTICA
354	GARCIA ROSILLO OLIVERIO	SOPORTE ADMINISTRATIVO "D"	SEGUIMIENTO DE CONTRATOS
355	GARCIA RUIZ OSCAR GUSTAVO	MÉDICO ESPECIALISTA "A"	CARDIOLOGO PEDIATRA
356	GARCIA SANCHEZ MONICA MARCELA	APOYO ADMINISTRATIVO EN SALUD -A5	CABERO
357	GARCIA VAZQUEZ MARIA DE JESUS	ENFERMERA ESPECIALISTA "B"	ENFERMERA ESPECIALISTA QUIRURGICA
358	GARCIA YERA LAYNERA ANTELMO	PROFESIONAL EN TRABAJO SOCIAL EN ÁREA MÉDICA "A"	TRABAJADORA SOCIAL
359	GARCIA VILEGAS MONICA DEL ROSARIO	ENFERMERA GENERAL TITULADA "C"	ENFERMERA GENERAL
360	GARCIA ZUÑIGA MA. VENTURIA	ENFERMERA ESPECIALISTA "A"	ENFERMERA ESPECIALISTA INTENSIVISTA
361	GARRIBAY ZAVALA CLARINDA ALEJANDRA	MÉDICO ESPECIALISTA "A"	PEDIATRA
362	GAYTAN FERNANDEZ GUILTERMO JOAQUIN	MÉDICO ESPECIALISTA "A"	ONCOLOGO PEDIATRA
363	GAYTAN MENDOZA DALIA MARGARITA	ENFERMERA GENERAL TITULADA "C"	ENFERMERA GENERAL
364	GIL VELAZO MARIANA	MÉDICO ESPECIALISTA "B"	INFECTOLOGO PEDIATRA
365	GIRON BELTRAN MA. DEL SOCORRO	ENFERMERA GENERAL TITULADA "B"	ENFERMERA GENERAL
366	GODINEZ ALVAREZ GUILTERMO	APOYO ADMINISTRATIVO EN SALUD -A3	APOYO ADMINISTRATIVO
367	GODINEZ RODRIGUEZ CESAR	MÉDICO ESPECIALISTA "A"	GRUJANO GENERAL
368	GODINEZ VALDEZ VICTOR HUGO	MÉDICO ESPECIALISTA "A"	CARDIOLOGO INTENSIVISTA
369	GOMEZ ABANDA ULISES GERARDO	AUXILIAR DE ADMISIÓN	AUXILIAR DE ADMISIÓN
370	GOMEZ CORTES LUZ ADRIANA CAROLINA	MÉDICO ESPECIALISTA "A"	INTERNISTA PEDIATRA
371	GOMEZ LAMADRID OSCAR	SUBJEFE DE INVESTIGACIÓN EN ENFERMERIA	COORDINACIÓN DE GESTIÓN DE LA EDUCACIÓN

372	GOMEZ LEDESMA HILDA LORENA	ENFERMERA GENERAL TITULADA "C"	ENFERMERA GENERAL
373	GOMEZ MENDOZA ELIZABETH	APOYO ADMINISTRATIVO EN SALUD -A5	AUXILIAR EN EL AREA DE PRESTACIONES Y SERVICIOS
374	GOMEZ MORALES MARIA DE LOS ANGELES	PROFESIONAL EN TRABAJO SOCIAL EN AREA MEDICA "A"	TRABAJADORA SOCIAL
375	GOMEZ PACHECO LIDIA	ENFERMERA GENERAL TITULADA "C"	ENFERMERA GENERAL
376	GOMEZ RAMIREZ FLORA DE LOS ANGELES	ENFERMERA GENERAL TITULADA "C"	ENFERMERA GENERAL
377	GOMEZ TEJERO RICARDO	AUXILIAR DE ADMISION	AUXILIAR DE ADMISION
378	GONTES GONDIÑEZ JUAN CARLOS	MEDICO ESPECIALISTA "A"	NEFROLOGO
379	GONZALEZ ANGELES ANGELICA	ENFERMERA GENERAL TITULADA "C"	ENFERMERA GENERAL
380	GONZALEZ ANITA MARIA LILIANA	ENFERMERA GENERAL TITULADA "C"	ENFERMERA GENERAL
381	GONZALEZ CASTRO LEOPOLDO	JEFE DE SERVICIO	JEFE DE SERVICIO VESPERTINO
382	GONZALEZ CISNEROS MARTHA ELIZABETH	APOYO ADMINISTRATIVO EN SALUD -A5	APOYO ADMINISTRATIVO
383	GONZALEZ CONTRERAS MIRREHA	MEDICO ESPECIALISTA "A"	ANESTESIOLOGO
384	GONZALEZ GUEVARA NORBHA	ENFERMERA ESPECIALISTA "B"	ENFERMERA ESPECIALISTA QUIRURGICA
385	GONZALEZ GUTIERREZ ANDREA	ENFERMERA GENERAL TITULADA "C"	ENFERMERA GENERAL
386	GONZALEZ HERMOSILLO BLANCA ESTELA	ENFERMERA ESPECIALISTA "C"	ENFERMERA ESPECIALISTA INTENSIVISTA
387	GONZALEZ HERMOSILLO JUAN ANTONIO	ENFERMERA GENERAL TITULADA "C"	ENFERMERA GENERAL
388	GONZALEZ HINOJOSA AUXILIO VIRGINIA	ENFERMERA ESPECIALISTA "B"	ENFERMERA ESPECIALISTA QUIRURGICA
389	GONZALEZ INOCENCIO MARTIN	ENFERMERA ESPECIALISTA "C"	ENFERMERA GENERAL
390	GONZALEZ LEOS JUDITH ADELINA	ENFERMERA GENERAL TITULADA "C"	ENFERMERA GENERAL
391	GONZALEZ MARTINEZ CARI OS	SUBJE DE ENFERMERAS	SUBJE DE ENFERMERAS
392	GONZALEZ MUÑOZ LUIS ENRIQUE	TERAPISTA	TERAPISTA EN REHABILITACION
393	GONZALEZ OLIVOS RIMA ERIKA	ENFERMERA ESPECIALISTA "C"	ENFERMERA ESPECIALISTA INTENSIVISTA
394	GONZALEZ ORNELAS CHRISTIAN ENRIQUE	ENFERMERA GENERAL TITULADA "C"	ENFERMERA GENERAL
395	GONZALEZ PERA JAVIER	MEDICO ESPECIALISTA "A"	QUIRANO CARDIOLOGO PEDIATRA
396	GONZALEZ RANGEL NIYA	ENFERMERA GENERAL TITULADA "C"	ENFERMERA GENERAL
397	GONZALEZ RICO RENE	ENFERMERA GENERAL TITULADA "C"	ENFERMERA GENERAL
398	GONZALEZ ROS BEDA EDITH	ENFERMERA GENERAL TITULADA "C"	ENFERMERA GENERAL
399	GONZALEZ ROBLES CLAUDIA GABRIELA	ENFERMERA GENERAL TITULADA "B"	ENFERMERA GENERAL
400	GONZALEZ SANCHEZ ADA LIZETTE	ENFERMERA ESPECIALISTA "C"	ENFERMERA ESPECIALISTA INFANTIL
401	GONZALEZ SANCHEZ CYNTHIA NELLY	ENFERMERA ESPECIALISTA "C"	ENFERMERA GENERAL
402	GONZALEZ SANCHEZ JUAN CARLOS	OFICIAL Y/O DESPACHADOR DE FARMACIA	DESPACHADOR DE FARMACIA
403	GONZALEZ TORRES YADIRA	ENFERMERA GENERAL TITULADA "C"	ENFERMERA GENERAL
404	GONZALEZ TREJO DOLORES CECILIA	ENFERMERA GENERAL TITULADA "C"	ENFERMERA GENERAL
405	GONZALEZ YEBRA BEATRIZ	INVESTIGADOR EN CIENCIAS MEDICAS "P"	INVESTIGADOR EN CIENCIAS MEDICAS
406	GRACIDA CANNES FRANCISCO ESPARACIUS	MEDICO ESPECIALISTA "A"	INTERNISTA
407	GRANADOS CAUDILLO AUREA ALEJANDRA	ENFERMERA GENERAL TITULADA "C"	ENFERMERA GENERAL
408	GRANULLO GARCIA JAVIER SALVADOR	TÉCNICO RADIOLOGO O EN RADIOGRAFIA	TÉCNICO EN RADIOGRAFIA
409	GRANO MORALES LOURDES	ENFERMERA ESPECIALISTA "B"	ENFERMERA ESPECIALISTA INTENSIVISTA
410	GRIMALDO MARTINEZ MARIA OLIVIA	ENFERMERA GENERAL TITULADA "A"	ENFERMERA GENERAL (AFERES)
411	GRIMAN GONZALEZ EDITH BERENICE	ENFERMERA GENERAL TITULADA "C"	ENFERMERA GENERAL
412	GUJARRO GOMEZ LUIS ANTONIO	ENFERMERA ESPECIALISTA "C"	ENFERMERA ESPECIALISTA CARDIOLOGA
413	GUANI GUERRA EDUARDO	INVESTIGADOR EN CIENCIAS MEDICAS "B"	INVESTIGADOR EN CIENCIAS MEDICAS
414	GUARDADO MENDOZA RODOLFO	INVESTIGADOR EN CIENCIAS MEDICAS "P"	INVESTIGADOR EN CIENCIAS MEDICAS
415	GUERRA ERMOSA HILARY	ENFERMERA GENERAL TITULADA "C"	ENFERMERA GENERAL
416	GUERRA GONDIÑEZ JOSE CARLOS	MEDICO ESPECIALISTA "C"	GASTROENTEROLOGO PEDIATRA
417	GUERRA REYES ANGELICA	ENFERMERA GENERAL TITULADA "B"	ENFERMERA GENERAL
418	GUERRERO ARAÑADA IRMA LETICIA	ENFERMERA GENERAL TITULADA "C"	ENFERMERA GENERAL
419	GUERRERO ARANZABAL KAREN MARISOL	APOYO ADMINISTRATIVO EN SALUD -A5	APOYO ADMINISTRATIVO
420	GUERRERO LARA MARCELA	MEDICO ESPECIALISTA "A"	CARDIOLOGO PEDIATRA ECOCARDIOGRAFISTA
421	GUERRERO LOPEZ LUZ MAIRA	ENFERMERA JEFE DE SERVICIO	SUPERVISORA DE TURNO VESPERTINO
422	GUERRERO MOJICA NERY	ENFERMERA ESPECIALISTA "C"	ENFERMERA GENERAL
423	GUERRERO RAMOS MIGUEL ANGEL	MEDICO ESPECIALISTA "A"	ONCOLOGO ADULTO
424	GUERRERO SUSANTA VERONICA	ENFERMERA GENERAL TITULADA "C"	ENFERMERA GENERAL
425	GUERRERO ZUNIGA MARIA GRACIELA	ENFERMERA ESPECIALISTA "C"	ENFERMERA ESPECIALISTA INFANTIL
426	GUILLEN CONTRERAS JOSE MANUEL	MEDICO ESPECIALISTA "B"	QUIRANO GENERAL
427	GURIOLA TELLEZ KONEMI	TÉCNICO LABORATORISTA "A"	TÉCNICO LABORATORISTA
428	GUTIERREZ AGUILAR PORFIRIO	ENFERMERA GENERAL TITULADA "B"	ENFERMERA GENERAL
429	GUTIERREZ ALVARADO ROSA ISELA	PROFESIONAL EN TRABAJO SOCIAL EN AREA MEDICA "A"	TRABAJADORA SOCIAL
430	GUTIERREZ BELMONTTE LUZ ADELINA	ENFERMERA GENERAL TITULADA "A"	ENFERMERA GENERAL
431	GUTIERREZ GALVAN JUANA ELVIRA	ENFERMERA GENERAL TITULADA "C"	ENFERMERA GENERAL
432	GUTIERREZ GARCIA LAURA DINORAH	ENFERMERA GENERAL TITULADA "A"	ENFERMERA GENERAL
433	GUTIERREZ GONZALEZ ALEJANDRA	ENFERMERA ESPECIALISTA "C"	ENFERMERA ESPECIALISTA INTENSIVISTA

434	GUTIERREZ HERRANDEZ ADRIANA	JEFE DE DEPARTAMENTO	JEFE DE CAPACITACION
435	GUTIERREZ MARTINEZ MARTHA LAURA	ENFERMERA JEFE DE SERVICIO	ENFERMERA JEFE DE SERVICIO DE ADMISION
436	GUTIERREZ MEJIA JUANIA	ENFERMERA GENERAL TITULADA "A"	ENFERMERA GENERAL
437	GUTIERREZ PEREZ SANDRA GUADALUPE	AUXILIAR DE COCINA	BANCO DE LECHE
438	GUTIERREZ PRATZ GABRIEL	MEDICO ESPECIALISTA "A"	CRUJIANO GENERAL
439	GUTIERREZ RAMIREZ BRENDA GUADALUPE	ENFERMERA GENERAL TITULADA "C"	ENFERMERA GENERAL
440	GUTIERREZ RAMIREZ VALENTIN	APOYO ADMINISTRATIVO EN SALUD -A7	ENFERMERA ESPECIALISTA INTERNISTA
441	GUTIERREZ ROCCHA ABACELI	ENFERMERA ESPECIALISTA "C"	ENFERMERA GENERAL
442	GUTIERREZ SANDOVAL MA. DEL RAYO	ENFERMERA GENERAL TITULADA "C"	ENFERMERA GENERAL
443	GUTIERREZ ZUÑIGA TEORENCIA PATRICIA	ENFERMERA ESPECIALISTA "C"	ENFERMERA ESPECIALISTA INTERNISTA
444	GUZMAN AVEÑA DORA SEVERINA	SOPORTE ADMINISTRATIVO "D"	ENCARGADO DE COMUNICACION SOCIAL
445	GUZMAN OJITEÑEROS ISELA JANETH	SOPORTE ADMINISTRATIVO "D"	EJECUTIVO DE MEDICAMENTOS
446	GUZMAN PEREZ MARTHA GABRIELA	ENFERMERA GENERAL TITULADA "C"	ENFERMERA GENERAL
447	GUZMAN VELASCO REBECA	ENFERMERA ESPECIALISTA "C"	ENFERMERA GENERAL
448	GUZMAN VERA MADIA	MEDICO ESPECIALISTA "A"	RADIÓLOGO
449	GUZMAN VILLASECA LAURA GABRIELA	APOYO ADMINISTRATIVO EN SALUD -A4	SECRETARIA
450	GUZMAN ZAMUDIO GRISELDA	ENFERMERA GENERAL TITULADA "B"	ENFERMERA GENERAL
451	HARO ALEJANDRE RUTH	ENFERMERA ESPECIALISTA "B"	ENFERMERA ESPECIALISTA INTERNISTA
452	HEREDIA GUTIERREZ SANDRA YADIRA	ENFERMERA ESPECIALISTA "C"	ENFERMERA ESPECIALISTA INFANTIL
453	HERNANDEZ AGUILAR MIGUEL ANGEL	TÉCNICO HISTOPATOLOGO	TÉCNICO HISTOPATOLOGO
454	HERNANDEZ AGUILAR MONICA CRUZ	ENFERMERA ESPECIALISTA "C"	ENFERMERA ESPECIALISTA INTERNISTA
455	HERNANDEZ ALMAGUER JUAN PABLO	APOYO ADMINISTRATIVO EN SALUD -A3	OPERADOR DE VEHICULOS
456	HERNANDEZ AVILA YOLANDA	ENFERMERA ESPECIALISTA "B"	ENFERMERA ESPECIALISTA PEDIATRA
457	HERNANDEZ BALUSTIS SALVADOR	MEDICO ESPECIALISTA "A"	ANESTESIOLOGO CARDIOVASCULAR
458	HERNANDEZ BERNALDEZ GREGIA MONSERRAT	ENFERMERA GENERAL TITULADA "C"	ENFERMERA GENERAL
459	HERNANDEZ CALVILLO JUAN JAVIER	MEDICO ESPECIALISTA "A"	RADIOTERAPIUTA
460	HERNANDEZ CAMARILLO LAURA ELYNA	QUÍMICO "B"	QUÍMICO
461	HERNANDEZ CARIQUITO LAURA	ENFERMERA GENERAL TITULADA "A"	ENFERMERA GENERAL
462	HERNANDEZ COBOS SIWA	ENFERMERA GENERAL TITULADA "C"	ENFERMERA GENERAL
463	HERNANDEZ CUEVAS CLAUDIA BERENICE	MEDICO ESPECIALISTA "A"	INTERNISTA
464	HERNANDEZ DIAZ PATRICIA LUZETH	ENFERMERA ESPECIALISTA "C"	APOYO COORDINACION GESTION DEL CUIDADO
465	HERNANDEZ ESCOTO RODOLFO	MEDICO ESPECIALISTA "C"	CRUJIANO DE TRASPLANTE
466	HERNANDEZ HERNANDEZ ABRIGAL DAFNE	SUPERVISORA PROFESIONAL EN TRABAJO SOCIAL EN AREA MEDICA "C"	SUPERVISORA EN TRABAJO SOCIAL
467	HERNANDEZ HERRERA MA. DEL SOCORRO	ENFERMERA ESPECIALISTA "C"	COORDINACION DE LA MEDIDA
468	HERNANDEZ HUIRACHE HAYDE GUADALUPE	MEDICO ESPECIALISTA "B"	REUMATOLOGO PEDIATRA
469	HERNANDEZ HUIRACHE MARITZA	AUXILIAR DE ADMISION	AUXILIAR DE ADMISION
470	HERNANDEZ LOMBRAGA FATIMA FABIOLA	ENFERMERA ESPECIALISTA "B"	ENFERMERA ESPECIALISTA INTERNISTA
471	HERNANDEZ LOMBEROS MARIA GUADALUPE	MEDICO ESPECIALISTA "A"	ANESTESIOLOGO
472	HERNANDEZ LOPEZ CAMERON VERONICA	ENFERMERA GENERAL TITULADA "C"	ENFERMERA GENERAL
473	HERNANDEZ LOPEZ KARLA NAYELI	ENFERMERA ESPECIALISTA "C"	ENFERMERA ESPECIALISTA QUIRURGICA
474	HERNANDEZ LOPEZ LORENA	ENFERMERA ESPECIALISTA "C"	ENFERMERA ESPECIALISTA INTERNISTA
475	HERNANDEZ LOPEZ YASMINE	ENFERMERA ESPECIALISTA "C"	ENFERMERA ESPECIALISTA INTERNISTA
476	HERNANDEZ MACIAS EDGAR DAVID	SUBDIRECTOR DE AREA	SUBDIRECTOR DE ATENCION HOSPITALARIA
477	HERNANDEZ MACQUEZ JOSE ASUNCION	JEFE DE DEPARTAMENTO EN AREA MEDICA "A"	JEFE DE DEPARTAMENTO ASCRITO AL DEPARTAMENTO DE ASUNTOS JURIDICOS
478	HERNANDEZ MORALES GUINTEHER	MEDICO ESPECIALISTA "C"	CARDIOLOGO PEDIATRA
479	HERNANDEZ NOUASCO LETICIA	APOYO ADMINISTRATIVO EN SALUD -A3	APOYO ADMINISTRATIVO
480	HERNANDEZ NORIEGA CAROLINA	ENFERMERA GENERAL TITULADA "B"	ENFERMERA GENERAL
481	HERNANDEZ PEREZ LUZ MARIA	ENFERMERA ESPECIALISTA "C"	ENFERMERA ESPECIALISTA QUIRURGICA
482	HERNANDEZ PEREZ LUZ MARIA	ENFERMERA ESPECIALISTA "A"	AUXILIAR DE ADMISION
483	HERNANDEZ ROALES ESPERALDA	AUXILIAR DE ADMISION	ENFERMERA ESPECIALISTA PEDIATRA
484	HERNANDEZ RODRIGUEZ ERIEN	ENFERMERA GENERAL TITULADA "C"	ENFERMERA GENERAL
485	HERNANDEZ RODRIGUEZ GERARDO	MEDICO ESPECIALISTA "A"	URGENCIOLOGO
486	HERNANDEZ RODRIGUEZ ROCIO	ENFERMERA GENERAL TITULADA "C"	ENFERMERA GENERAL
487	HERNANDEZ ROJAS JANE	MEDICO ESPECIALISTA "C"	RADIÓLOGO
488	HERNANDEZ ROMERO JORGE ADAM	APOYO ADMINISTRATIVO EN SALUD -A5	APOYO ADMINISTRATIVO
489	HERNANDEZ RUIZ ANA CECILIA	ENFERMERA ESPECIALISTA "C"	ENFERMERA ESPECIALISTA QUIRURGICA
490	HERNANDEZ SANCHEZ FRANCISCO JAVIER	TÉCNICO LABORATORISTA "A"	TÉCNICO LABORATORISTA
491	HERNANDEZ SANCHEZ JORGE ARTURO	APOYO ADMINISTRATIVO EN SALUD -A5	APOYO ADMINISTRATIVO EN ALMACEN GENERAL
492	HERNANDEZ SUASTEGUI GIORSELA	ENFERMERA GENERAL TITULADA "C"	ENFERMERA GENERAL
493	HERNANDEZ TORRES CECILIA	ENFERMERA GENERAL TITULADA "C"	ENFERMERA GENERAL
494	HERNANDEZ TOVAR MARTHA ALEJANDRA	ENFERMERA ESPECIALISTA "C"	ENFERMERA ESPECIALISTA INTERNISTA
495	HERNANDEZ TREJO NOEMIA DEL CAMERON	ENFERMERA GENERAL TITULADA "C"	ENFERMERA GENERAL

496	HERNANDEZ VALDES MA ELENA	ENFERMERA ESPECIALISTA "A"	ENFERMERA ESPECIALISTA INTERNISTA
497	HERNANDEZ VIDALES VERBA LUCIA	ENFERMERA GENERAL TITULADA "C"	ENFERMERA GENERAL
498	HERBERA BAEZ EDUINCE	APOYO ADMINISTRATIVO EN SALUD -A5	ASISTENTE
499	HERBERA MACIAS JUAN FRANCISCO	SUBDIRECTOR DE AREA	SUBDIRECTOR DE INGENIERIA BIOMEDICA
500	HERBERA MOREIRA JESSICA DANIELA	MEDICO ESPECIALISTA "A"	NEONATOLOGO
501	HERBERIAS GUERRERO RUBEN	MEDICO ESPECIALISTA "C"	INTERNISTA
502	HEVA RANQUEL ESTIBALZ	JEFE DE DEPARTAMENTO	CONSULTOR AUDITOR
503	HORTIA BARBAVAS ALEJANDRA	MEDICO ESPECIALISTA "A"	GERIATRO GENERAL
504	HUERTA BARBAVAS RAFAEL	ENFERMERA ESPECIALISTA "C"	ENFERMERA ESPECIALISTA INTERNISTA
505	HURTADO VALDES NATALIY	JEFE DE DEPARTAMENTO EN AREA MEDICA "A"	JEFE DE DEPARTAMENTO DE PRGG Y SMSMI
506	IBARRA ALATORRE JULIA ESTHER	ENFERMERA GENERAL TITULADA "C"	ENFERMERA GENERAL
507	IBARRA CORREA SANDRA VAUGHNA	ENFERMERA GENERAL TITULADA "C"	ENFERMERA GENERAL
508	IBARRA RANGEL CLAUDIA ZENET	ENFERMERA GENERAL TITULADA "C"	ENFERMERA GENERAL
509	INFANTE PAOLINA MARIA GUADALUPE	ENFERMERA ESPECIALISTA "C"	ENFERMERA ESPECIALISTA INFANTIL
510	INFANTE RAMIREZ CESAR	ADMILAR DE ADMISION	ADMILAR DE ADMISION
511	IRAZABAL PALOMARES PATRICIA GUADALUPE	SOPORTE ADMINISTRATIVO "C"	COORDINADORA ADMINISTRATIVO EN REQUISICIONES DE MATERIAL DE CURACION Y MEDICAMENTOS, EN LA DIRECCION DE OPERACIONES
512	IREPAN VILTA MA. DE LA LUZ	ENFERMERA ESPECIALISTA "B"	ENFERMERA ESPECIALISTA PEDIATRA
513	ITURRIAGA HERNANDEZ ALEJANDRA VALERIA	MEDICO ESPECIALISTA "A"	JEFE DE SERVICIO DE TERAPIA INTENSIVA PEDIATRICA
514	JARAÑILLO LUCAS RICARDO	MEDICO ESPECIALISTA "A"	INTERNISTA ADULTO
515	JARAÑILLO MEDINA MA. DOLORES	ENFERMERA GENERAL TITULADA "C"	ENFERMERA GENERAL
516	JIMENEZ ARCEO GEORGINA	JEFE DE DEPARTAMENTO	SUBDIRECTOR DE ADMILARES DE DIAGNOSTICO Y TRATAMIENTO
517	JIMENEZ DE ANDA RAQUEL MAYTE	TÉCNICO RADIOLOGO O EN RADIOTERAPIA	TÉCNICO RADIOLOGO
518	JIMENEZ GARCIA DANIEL	ENFERMERA GENERAL TITULADA "C"	ENFERMERA GENERAL
519	JIMENEZ JIMENEZ JUANA	APOYO ADMINISTRATIVO EN SALUD -A8	ENLACE GOBIERNO CERCAÑO Y MODERNO
520	JIMENEZ MONTOYA SILVIA	ENFERMERA ESPECIALISTA "C"	ENFERMERA ESPECIALISTA PEDIATRA
521	JIMENEZ SANCHEZ CECILIA	ENFERMERA GENERAL TITULADA "C"	ENFERMERA GENERAL
522	JIMENEZ BEDOIA JACOMO ISRAEL	MEDICO ESPECIALISTA "A"	ANESTESIOLOGO PEDIATRA
523	JIMENEZ DE LA PAZ MAYRA FABIOLA	ENFERMERA GENERAL TITULADA "C"	ENFERMERA GENERAL
524	JIMENEZ DE LA ROSA MYRIAM DE LOURDES	MEDICO ESPECIALISTA "B"	INTERNISTA PEDIATRA
525	JIMENEZ GONZALEZ MARTHA CECILIA	ENFERMERA ESPECIALISTA "C"	ENFERMERA ESPECIALISTA QUIRURGICA
526	JIMENEZ GUTIERREZ MANUELA	APOYO ADMINISTRATIVO EN SALUD -A5	CAJERO
527	JULIO BENEZ NAZARIO	INHALOTERAPIUTA	INHALOTERAPIUTA
528	KURI EXSOME ROBERTO	MEDICO ESPECIALISTA "A"	ONCOLOGO ADULTO
529	LANDALETA GUTIERREZ ALEJANDRO ALBERTO	MEDICO ESPECIALISTA "A"	ANESTESIOLOGO
530	LANDRONE GALLO EVELYN	TÉCNICO EN OPTOMETRIA	OPTOMETRISTA
531	LARA ALBA MAYRA NOEMI	SUPERVISORA PROFESIONAL EN TRABAJO SOCIAL EN AREA MEDICA "C"	SUPERVISORA EN TRABAJO SOCIAL
532	LARA AVILAOS PATRICIA	ENFERMERA GENERAL TITULADA "C"	ENFERMERA GENERAL
533	LAZARO GREGORIO DEBIBEZ ORLANDO	INHALOTERAPIUTA	ENCARGADO DE SERVICIO DE FISIOLÓGIA PULMONAR
534	LAZARO GREGORIO JOSE	INHALOTERAPIUTA	INHALOTERAPIUTA
535	LEDEZMA CASTRO JUAN ALEJANDRO	TÉCNICO RADIOLOGO O EN RADIOTERAPIA	TÉCNICO RADIOLOGO
536	LEDEZMA VAZQUEZ KARELY IRATIS	TÉCNICO EN ESTADISTICA EN AREA MEDICA	TÉCNICO EN ESTADISTICA
537	LEMUS ESTRADA PATRICIA JUDITH	ENFERMERA ESPECIALISTA "C"	ENFERMERA ESPECIALISTA QUIRURGICA
538	LEMUS GONZALEZ MA. ELENA	ENFERMERA GENERAL TITULADA "C"	ENFERMERA GENERAL
539	LEIVA HERNANDEZ ALEJANDRO	ENFERMERA GENERAL TITULADA "C"	ENFERMERA GENERAL
540	LIRA ELIZABETH CAROLINA	ENFERMERA GENERAL TITULADA "C"	ENFERMERA GENERAL
541	LONETTI VEGA MA. MAGDALENA	SUPERE DE ENFERMERAS	COORDINACION GESTION ADMINISTRATIVA
542	LONGORIA ORTIZ LOURDES ROSARIO	ENFERMERA GENERAL TITULADA "C"	ENFERMERA GENERAL
543	LONGORIA ORTIZ MARIA PATRICIA	ENFERMERA GENERAL TITULADA "C"	ENFERMERA GENERAL
544	LONGORIA ROCHA DIANA CRISTINA	ENFERMERA GENERAL TITULADA "C"	ENFERMERA GENERAL
545	LOPEZ CARRASCO JOAQUINETH EDITH	APOYO ADMINISTRATIVO EN SALUD -A5	ASISTENTE
546	LOPEZ DE NAVIA COBOS HECTOR	MEDICO ESPECIALISTA "A"	OTORRINOLARINGOLOGO
547	LOPEZ ESCOBAR OSCAR JOSE	ENFERMERA GENERAL TITULADA "C"	ENFERMERA GENERAL
548	LOPEZ EVELYN	ENFERMERA GENERAL TITULADA "C"	ENFERMERA GENERAL
549	LOPEZ FRAUSTO JOSEFINA	SOPORTE ADMINISTRATIVO "B"	COORDINADOR DE LO CONTENCIOSO
550	LOPEZ GARCIA NICOLAS	ENFERMERA GENERAL TITULADA "B"	ENFERMERA GENERAL
551	LOPEZ GARCIA NOIRA	ENFERMERA ESPECIALISTA "B"	ENFERMERA ESPECIALISTA EN SALUD PUBLICA
552	LOPEZ GUEVARA MA. DOLORES	APOYO ADMINISTRATIVO EN SALUD -A8	APOYO ADMINISTRATIVO
553	LOPEZ JAMES SANTA ELENA	APOYO ADMINISTRATIVO EN SALUD -A3	ADMILAR ADMINISTRATIVO
554	LOPEZ LEMUS MARIANA DE MONSERRAT	MEDICO ESPECIALISTA "A"	ONCOLOGO ADULTO
555	LOPEZ LOPEZ MARIA DE JESUS	ENFERMERA GENERAL TITULADA "C"	ENFERMERA GENERAL
556	LOPEZ LOPEZ MAIANA DE LOS ANGELES	ENFERMERA ESPECIALISTA "B"	ENFERMERA GENERAL
557	LOPEZ LOPEZ MARTHA PATRICIA	ENFERMERA GENERAL TITULADA "C"	ENFERMERA ESPECIALISTA QUIRURGICA

*[Handwritten signature]*

*[Handwritten signature]*

558	LOPEZ LUIS LUIS REY	MÉDICO ESPECIALISTA "A"	CARDIOLOGO ADULTO
559	LOPEZ LUJA JESSICA DEL ROCIO	ENFERMERA GENERAL TITULADA "C"	ENFERMERA GENERAL
560	LOPEZ LUJA MONICA	ENFERMERA GENERAL TITULADA "C"	ENFERMERA GENERAL
561	LOPEZ MARTINEZ MARINA GUAIDALUPE	SUBJETE DE ENFERMERAS	SUPERVISORA DE TURNO NOCTURNO B
562	LOPEZ MAYA BLANCA EDITH	PROFESIONAL EN TRABAJO SOCIAL EN AREA MEDICA "A"	TRABAJADORA SOCIAL
563	LOPEZ MAYA SANDRA MARICELA	ENFERMERA GENERAL TITULADA "C"	ENFERMERA GENERAL
564	LOPEZ ORTIZ LEONOR	FISICO EN HOSPITAL	ENFERMERA ESPECIALISTA INFANTIL
565	LOPEZ PONCE JEZABEL PERISCLA	ENFERMERA ESPECIALISTA "C"	ENFERMERA GENERAL
566	LOPEZ RAMIREZ CARMELITA MEDUSGONHE	ENFERMERA GENERAL TITULADA "C"	ENFERMERA GENERAL
567	LOPEZ RODRIGUEZ ELIOISA	MÉDICO ESPECIALISTA "A"	ANESTESIOLOGO
568	LOPEZ ROSALES CARLA GISELY	ENFERMERA GENERAL TITULADA "C"	ENFERMERA GENERAL
569	LOPEZ SALDARRIA MYRIAM DEL CARMEN	AUXILIAR DE ADMISION	AUXILIAR DE ADMISION
570	LOPEZ SADVAVAR PAULINA LISSET	ENFERMERA GENERAL TITULADA "C"	ENFERMERA GENERAL
571	LOPEZ VALENZUELA JULIO	ENFERMERA GENERAL TITULADA "C"	ENFERMERA GENERAL
572	LOPEZ ZAVALLA PEDRO	ENFERMERA GENERAL TITULADA "C"	ENFERMERA GENERAL
573	LOPEZ ZUÑIGA NORMA MAGDALENA	ENFERMERA GENERAL TITULADA "C"	JEFE DE SERVICIO MUSCULO ESQUELETICO
574	LOZADA HERNANDEZ EDGARDO ERREN	JEFE DE SERVICIO	RESPONSABLE DE FONIAC
575	LOZANO PALOMARES ANA LUISA	SOPORTE ADMINISTRATIVO "D"	ENFERMERA GENERAL
576	LUGO CAMPOS ALMA YADHIRA	ENFERMERA ESPECIALISTA "C"	ENFERMERA GENERAL
577	LUJANO ZAVALLA SANDRA ISABEL	ENFERMERA GENERAL TITULADA "C"	ENFERMERA GENERAL
578	LUNA CARRERAS JESUS ERNESTO	MÉDICO ESPECIALISTA "B"	CARDIOLOGO INTERVENCIONISTA
579	LUNA HUERTA ANA LUCIA	ENFERMERA ESPECIALISTA "C"	ENFERMERA GENERAL
580	LUNA RUBIO BRENDA JANUARIA	ENFERMERA GENERAL TITULADA "C"	ENFERMERA GENERAL
581	MAGCAS JASSO MARIA CAROLINA	ENFERMERA GENERAL TITULADA "A"	ENFERMERA GENERAL
582	MAGUEL LOZADA MARIA ESTELA	SOPORTE ADMINISTRATIVO "C"	AUXILIAR DE TESORERIA
583	MADRIGAL ARCOS ALEJANDRA MONTESEBAT	ENFERMERA GENERAL TITULADA "B"	ENFERMERA ESPECIALISTA INTENSIVISTA
584	MAGARRA AMBRIZ MONICA	ENFERMERA ESPECIALISTA "C"	ENFERMERA GENERAL
585	MAGARRA MUÑOZ ROSA MARIA	ENFERMERA GENERAL TITULADA "B"	ENFERMERA ESPECIALISTA INTENSIVISTA
586	MAGAÑA ORTEGA GLORIA PATRICIA	ENFERMERA ESPECIALISTA "C"	NUTRICIONISTA
587	MALAGON MALAGON ALEJANDRA	MÉDICO ESPECIALISTA "C"	ANESTESIOLOGO
588	MALDONADO AVALOS ANA ROSA	ENFERMERA GENERAL TITULADA "A"	ANESTESIOLOGO
589	MALDONADO MORELOS TOMAS FELIX	MÉDICO ESPECIALISTA "A"	APoyo ADMINISTRATIVO
590	MALDONADO MORENO KAREN	SOPORTE ADMINISTRATIVO "D"	URÓLOGO ADULTO
591	MALDONADO VALADEZ RAFAEL EDGARDO	MÉDICO ESPECIALISTA "C"	INVESTIGADOR EN CIENCIAS MÉDICAS
592	MALDONADO VALADEZ RAFAEL EDGARDO	INVESTIGADOR EN CIENCIAS MÉDICAS "D"	ENFERMERA GENERAL
593	MAALVEZ LOPEZ MARIANA VICTORIA	ENFERMERA GENERAL TITULADA "C"	ENFERMERA ESPECIALISTA INTENSIVISTA
594	MAQUICELA GONZALEZ HILDA GABRIELA	ENFERMERA ESPECIALISTA "B"	URÓLOGO ADULTO
595	MAIZO PEREZ BRAULIO OMAR	MÉDICO ESPECIALISTA "A"	URÓLOGO PEDIATRA
596	MAIZO PEREZ GALDARDO	MÉDICO ESPECIALISTA "A"	ENFERMERA GENERAL
597	MAJES MARTINEZ ALEJANDRA GENOVEVA	ENFERMERA GENERAL TITULADA "C"	ENFERMERA GENERAL
598	MAJES VALADEZ ANA LETICIA	ENFERMERA GENERAL TITULADA "C"	ENFERMERA ESPECIALISTA INFANTIL
599	MAJES VALADEZ ANA LETICIA	ENFERMERA GENERAL TITULADA "C"	ENFERMERA ESPECIALISTA INFANTIL
600	MAJES VALADEZ ANA LETICIA	ENFERMERA GENERAL TITULADA "C"	ENFERMERA ESPECIALISTA INFANTIL
601	MAJES VALADEZ ANA LETICIA	ENFERMERA GENERAL TITULADA "C"	ENFERMERA ESPECIALISTA INFANTIL
602	MAJES VALADEZ ANA LETICIA	ENFERMERA GENERAL TITULADA "C"	ENFERMERA ESPECIALISTA INFANTIL
603	MAJES VALADEZ ANA LETICIA	ENFERMERA GENERAL TITULADA "C"	ENFERMERA ESPECIALISTA INFANTIL
604	MAJES VALADEZ ANA LETICIA	ENFERMERA GENERAL TITULADA "C"	ENFERMERA ESPECIALISTA INFANTIL
605	MAJES VALADEZ ANA LETICIA	ENFERMERA GENERAL TITULADA "C"	ENFERMERA ESPECIALISTA INFANTIL
606	MAJES VALADEZ ANA LETICIA	ENFERMERA GENERAL TITULADA "C"	ENFERMERA ESPECIALISTA INFANTIL
607	MAJES VALADEZ ANA LETICIA	ENFERMERA GENERAL TITULADA "C"	ENFERMERA ESPECIALISTA INFANTIL
608	MAJES VALADEZ ANA LETICIA	ENFERMERA GENERAL TITULADA "C"	ENFERMERA ESPECIALISTA INFANTIL
609	MAJES VALADEZ ANA LETICIA	ENFERMERA GENERAL TITULADA "C"	ENFERMERA ESPECIALISTA INFANTIL
610	MAJES VALADEZ ANA LETICIA	ENFERMERA GENERAL TITULADA "C"	ENFERMERA ESPECIALISTA INFANTIL
611	MAJES VALADEZ ANA LETICIA	ENFERMERA GENERAL TITULADA "C"	ENFERMERA ESPECIALISTA INFANTIL
612	MAJES VALADEZ ANA LETICIA	ENFERMERA GENERAL TITULADA "C"	ENFERMERA ESPECIALISTA INFANTIL
613	MAJES VALADEZ ANA LETICIA	ENFERMERA GENERAL TITULADA "C"	ENFERMERA ESPECIALISTA INFANTIL
614	MAJES VALADEZ ANA LETICIA	ENFERMERA GENERAL TITULADA "C"	ENFERMERA ESPECIALISTA INFANTIL
615	MAJES VALADEZ ANA LETICIA	ENFERMERA GENERAL TITULADA "C"	ENFERMERA ESPECIALISTA INFANTIL
616	MAJES VALADEZ ANA LETICIA	ENFERMERA GENERAL TITULADA "C"	ENFERMERA ESPECIALISTA INFANTIL
617	MAJES VALADEZ ANA LETICIA	ENFERMERA GENERAL TITULADA "C"	ENFERMERA ESPECIALISTA INFANTIL
618	MAJES VALADEZ ANA LETICIA	ENFERMERA GENERAL TITULADA "C"	ENFERMERA ESPECIALISTA INFANTIL
619	MAJES VALADEZ ANA LETICIA	ENFERMERA GENERAL TITULADA "C"	ENFERMERA ESPECIALISTA INFANTIL



620	MARTINEZ NAVARRO MARIA DE LOS ANGELES	PROFESIONAL EN TRABAJO SOCIAL EN AREA MEDICA *A*	TRABAJADORA SOCIAL
621	MARTINEZ PASTRANO LORENA	TÉCNICO EN ELECTRODIAGNÓSTICO	TÉCNICO EN ELECTRODIAGNÓSTICO
622	MARTINEZ PERA CINTHIAUC	APOYO ADMINISTRATIVO EN SALUD -A5	APOYO ADMINISTRATIVO
623	MARTINEZ PERA MA. GUADALUPE	APOYO ADMINISTRATIVO EN SALUD -A6	ASISTENTE
624	MARTINEZ PERA ROSA MARIA	APOYO ADMINISTRATIVO EN SALUD -A4	ASISTENTE
625	MARTINEZ PICARDO BLANCA ANDREA OFELIA	MÉDICO ESPECIALISTA *A*	RADIÓLOGO
626	MARTINEZ REGUEBA LARRY WILLIAMS	TÉCNICO PROFESIONAL EN REHABILITACIÓN	TÉCNICO EN REHABILITACIÓN
627	MARTINEZ ROSETE YASBY GABRIELA	ENFERMERA ESPECIALISTA *C*	ENFERMERA ESPECIALISTA QUIRÚRGICA
628	MARTINEZ RUIZ MARÍA DEL ROSARIO	ENFERMERA GENERAL TITULADA *C*	ENFERMERA GENERAL
629	MARTINEZ RUIZ MARÍA GUADALUPE	MÉDICO ESPECIALISTA *A*	INTENSIVISTA ADULTO
630	MARTINEZ SONIA JOSE JORGE	ENFERMERA GENERAL TITULADA *C*	ENFERMERA GENERAL
631	MARTINEZ TORRES TANIA DEL ROCIO	ENFERMERA JEFE DE SERVICIO	ENFERMERA JEFE DE SERVICIO CONSULTA EXTERNA
632	MARTINEZ TRUJILLO ADELA ISABEL	ENFERMERA GENERAL TITULADA *C*	ENFERMERA GENERAL
633	MARTINEZ VIDAL ZAIRA	ENFERMERA ESPECIALISTA *C*	ENFERMERA GENERAL
634	MATA ROMAS LAURA GUADALUPE	ENFERMERA ESPECIALISTA *C*	ENFERMERA ESPECIALISTA INTENSIVISTA
635	MEDINA AGUIRRE GUILTERMO	APOYO ADMINISTRATIVO EN SALUD -A7	AUXILIAR DE PAGOS
636	MEDINA CUELLAR MARCELA ADRIANA	ENFERMERA ESPECIALISTA *C*	ENFERMERA ESPECIALISTA INTENSIVISTA
637	MEDINA HERNANDEZ LUCIA	ENFERMERA ESPECIALISTA *C*	ENFERMERA ESPECIALISTA INTENSIVISTA
638	MEDINA LOPEZ MIRIAM DE LA LUZ	APOYO ADMINISTRATIVO EN SALUD -A7	CAPTURISTA ENCARGADA DE SMSXII Y MATRIMONIALES CONGENITAS
639	MEDINA LOZANO JULIO ALFONSO	SOPORTE ADMINISTRATIVO *B*	COORDINADOR DE DEPARTAMENTO DE SERVICIOS GENERALES
640	MEDINA MEDINA MARIOSOL	ENFERMERA GENERAL TITULADA *C*	ENFERMERA GENERAL
641	MEDINA QUIROZ JUAN PEDRO	ENFERMERA GENERAL TITULADA *C*	ENFERMERA GENERAL
642	MEDINA TORRES OSCAR SAMUEL	MÉDICO ESPECIALISTA *C*	CARDIÓLOGO DE QUADROS CORONARIOS
643	MEDINA ZEMERIO GABRIELA	ENFERMERA GENERAL TITULADA *C*	ENFERMERA GENERAL
644	MEJIA MARTINEZ NOHEMI	ENFERMERA GENERAL TITULADA *C*	ENFERMERA GENERAL
645	MELENDEZ CARRILLO BLANCA JOANI	ENFERMERA GENERAL TITULADA *C*	ENFERMERA GENERAL
646	MENDEZ CHOLICO ERIKA	ENFERMERA ESPECIALISTA *C*	ENFERMERA ESPECIALISTA PEDIATRA
647	MENDEZ HERNANDEZ MANUEL	JEFE DE DEPARTAMENTO	ABOGADO
648	MENDEZ MAHO SARA ALICIA	INHALOTERAPISTA	INHALOTERAPISTA
649	MENDEZ MOLINARIS JAQUELINE	APOYO ADMINISTRATIVO EN SALUD -A5	PAGO A TERCEROS
650	MENDEZ NAVARRO CARLA FABIOLA	ENFERMERA ESPECIALISTA *B*	ENFERMERA ESPECIALISTA INTENSIVISTA
651	MENDEZ RANGEL ROSA CAROLINA	INGENIERO BIOMÉDICO	INGENIERO BIOMÉDICO
652	MENDEZ RODRIGUEZ ROSA MARIA	ENFERMERA GENERAL TITULADA *C*	ENFERMERA GENERAL
653	MENDEZ ROMERO EZEQUIEL	SOPORTE ADMINISTRATIVO *B*	RESPONSABLE DE BIBLIOTECA Y HEMEROTECA
654	MENIOZA MOYA ANA LUISA	ENFERMERA GENERAL TITULADA *C*	ENFERMERA GENERAL
655	MENIOZA MANZANO CARLOS GERARDO	SOPORTE ADMINISTRATIVO *B*	COORDINADOR DE ASUNTOS LABORALES
656	MENIOZA MARQUEZ DOHA	ENFERMERA ESPECIALISTA *C*	ENFERMERA ESPECIALISTA INTENSIVISTA
657	MENIOZA RAMIREZ SANTI MARTHA	ENFERMERA GENERAL TITULADA *A*	ENFERMERA GENERAL
658	MENIOZA SILVA ALEJANDRO	INHALOTERAPISTA	INHALOTERAPISTA
659	MENIOZA TRUJILLO ROCIO DEL CARMEN	JEFE DE SERVICIO	JEFE DEL SERVICIO DE ANESTESIOLOGIA
660	MERCADO VILARREAL LORENA	PSICÓLOGO CLÍNICO	PSICÓLOGO CLÍNICO
661	MEZA GARCIA CARLOS FRANCISCO	ENFERMERA GENERAL TITULADA *C*	ENFERMERA GENERAL
662	MEZA MATA NORMA EDITH	ENFERMERA GENERAL TITULADA *C*	ENFERMERA GENERAL
663	MICHELINI OIEDA ENIC	SUBDIRECTOR DE AREA	SUBDIRECTOR DE RECURSOS MATERIALES
664	MIRANDA GONZALEZ ALEJANDRO	JEFE DE SERVICIO	JEFE DE NEUROCIENCIAS
665	MIRELES ACEVEDO ROCIO DEL CARMEN	TÉCNICO EN ELECTRODIAGNÓSTICO	TÉCNICO EN ELECTRODIAGNÓSTICO
666	MIRELES CANO JOSE NICOLAS	MÉDICO ESPECIALISTA *A*	NEUROCIENCIANO DE ADULTOS CON ESPECIALIDAD EN COLUMNIA
667	MOLICA MEZA MARIA CRUZ	ENFERMERA ESPECIALISTA *C*	ENFERMERA ESPECIALISTA QUIRÚRGICA
668	MONDRAGON RUIZ SUSANA ANGELICA	PROFESIONAL EN TRABAJO SOCIAL EN AREA MEDICA *A*	ENFERMERA ESPECIALISTA QUIRÚRGICA
669	MONIBARRAZ ECHESTEVEZ IVONNE	AUXILIAR DE ADMISION	AUXILIAR DE ADMISION
670	MONIVAS HERNANDEZ BRENDA AZUCENA	ENFERMERA ESPECIALISTA *C*	ENFERMERA ESPECIALISTA QUIRÚRGICA
671	MONTECINO IBARRA BLANCA CECILIA	ENFERMERA ESPECIALISTA *C*	ENFERMERA GENERAL
672	MONTECINO HINOJOSA LUIS	MÉDICO ESPECIALISTA *A*	QUIRÓLOGO
673	MONTOYA GUTIERREZ NORMA EDITH	ENFERMERA GENERAL TITULADA *B*	ENFERMERA GENERAL
674	MONTOYA SALCIDO FRANCISCO	MÉDICO ESPECIALISTA *A*	ENFERMERA GENERAL
675	MONTEON BOKILIA ENRIQUE	MÉDICO ESPECIALISTA *A*	ENFERMERA GENERAL
676	MONZON CALDERON JUANA LUCIA	ENFERMERA GENERAL TITULADA *C*	ENFERMERA GENERAL
677	MORA BETRAN FABIOLA	APOYO ADMINISTRATIVO EN SALUD -A6	SECRETARIA
678	MORA CAMPOS GUILTERMO	MÉDICO ESPECIALISTA *A*	INTENSIVISTA ADULTO
679	MORA OLIVAS MARIA DEL CARMEN	ENFERMERA GENERAL TITULADA *A*	ENFERMERA GENERAL
680	MORALES AGUIRRE JOSE JUAN	MÉDICO ESPECIALISTA *C*	PEDIATRA
681	MORALES BAIZABAL AMANDA	MÉDICO ESPECIALISTA *A*	INTENSIVISTA

*[Handwritten signature]*

*[Handwritten signature]*

682	MORALES CABRERA SALVADOR	TÉCNICO RADIÓLOGO O EN RADIODIAGNÓSTICO	TÉCNICO RADIÓLOGO
683	MORALES GALIÑA LUIS GERARDO	MÉDICO ESPECIALISTA "A"	ANGIÓLOGO
684	MORALES LÓPEZ DINORAHÍ	AUXILIAR DE ADMISIÓN	AUXILIAR DE ADMISIÓN
685	MORALES MUÑOZ ROSARIO	ENFERMERA ESPECIALISTA "C"	ENFERMERA ESPECIALISTA INTERNSIVISTA
686	MORALES SÁLVARES LUIS ÁNGEL	AUXILIAR DE COCINA	BANCO DE LECHES
687	MORALES PÉREZ MARÍA DEL PILAR	SOPORTE ADMINISTRATIVO "D"	COORDINADOR DE ADMINISTRACIÓN DE PERSONAL
688	MORALES WARGAS JOSÉ MANUEL	MÉDICO ESPECIALISTA "A"	INTERNSIVISTA
689	MORALES VÁZQUEZ JUAN CARLOS	MÉDICO ESPECIALISTA "B"	INTERNSIVISTA PEDIATRA
690	MORENO AGUIRRE ISABEL SIMAHÍ	MÉDICO ESPECIALISTA "B"	TRABAJADORA SOCIAL
691	MORENO BERTOLINI PENELOPE LUCÍA	PROFESIONAL EN TRABAJO SOCIAL EN ÁREA MÉDICA "A"	TITULAR DEL ÓRGANO INTERNO DE CONTROL
692	MORENO PALAFOX JESÚS	DIRECTOR DE ÁREA	ENFERMERA GENERAL
693	MORENO RODRÍGUEZ MA CARMEN	ENFERMERA GENERAL TITULADA "C"	TRABAJADORA SOCIAL
694	MORENO RÍLANDO ELIZABETH	PROFESIONAL EN TRABAJO SOCIAL EN ÁREA MÉDICA "A"	OPERADOR DE VEHÍCULOS
695	MORENO THOMASCO JUAN ANTONIO	APoyo ADMINISTRATIVO EN SALUD "A4	GUARDIA
696	MORENO THOMASCO TERESITA DE JESUS	APoyo ADMINISTRATIVO EN SALUD "A5	ENFERMERA ESPECIALISTA INTERNSIVISTA
697	MORENO VIDAL MAGALY KARLEN PRISCILA	ENFERMERA ESPECIALISTA "C"	ENFERMERA ESPECIALISTA INTERNSIVISTA
698	MORENO VILLALOBOS ELIZABETH	ENFERMERA ESPECIALISTA "B"	TÉCNICO LABORATORISTA
699	MOSQUEDA BARRON LETICIA	TÉCNICO LABORATORISTA "A"	TÉCNICO LABORATORISTA
700	MOSQUEDA ESMERALDA	QUÍMICO "B"	QUÍMICO
701	MOSQUEDA ESMERALDA BERTHA ALICIA	ENFERMERA GENERAL TITULADA "B"	ENFERMERA GENERAL
702	MUÑOZ CASTILLO FAVOLA	MÉDICO ESPECIALISTA "B"	CARDIÓLOGO ECOCARDIOGRÁFISTA
703	MUÑOZ BECERRA LUCIANA	ENFERMERA GENERAL TITULADA "C"	ENFERMERA GENERAL
704	MUÑOZ CABDIEL MARÍA DEL CARMEN	ENFERMERA GENERAL TITULADA "C"	ENFERMERA GENERAL
705	MUÑOZ CORTES CECILIA	SOPORTE ADMINISTRATIVO "D"	COORDINADORA DE TESORERÍA
706	MUÑOZ DÍAZ ELIZABETH	ENFERMERA ESPECIALISTA "B"	ENFERMERA ESPECIALISTA INTERNSIVISTA
707	MUÑOZ GÓMEZ MARISOLA	ENFERMERA ESPECIALISTA "A"	ENFERMERA ESPECIALISTA PEDIATRA
708	MUÑOZ GUTIERREZ LUIS MANUEL	QUÍMICO "C"	QUÍMICO
709	MUÑOZ HERNÁNDEZ ANA BEL	ENFERMERA GENERAL TITULADA "C"	ENFERMERA GENERAL
710	MUÑOZ JIMÉNEZ SERGIO MARTÍN	SOPORTE ADMINISTRATIVO "D"	RESPONSABLE DE LA SUBDIRECCIÓN DE RECURSOS MATERIALES Y CONTROL DE INVENTARIOS
711	MUÑOZ MONTES MONTERO	MÉDICO ESPECIALISTA "C"	GRUJANO GASTROENTERÓLOGO
712	MUÑOZ ROMERO ALEJANDRA	ENFERMERA GENERAL TITULADA "C"	ENFERMERA GENERAL
713	MURRIETA GONZÁLEZ CLAUDIA MARÍA	ENFERMERA GENERAL TITULADA "B"	ENFERMERA GENERAL
714	MURVEZ FERNÁNDEZ SALVADOR	MÉDICO ESPECIALISTA "B"	GRUJANO DE TÓRAX
715	NAVA HERRANDEZ MARTHA ELVA	AUXILIAR DE ESTADÍSTICA Y ARCHIVO CLÍNICO	AUXILIAR DE ESTADÍSTICA Y ARCHIVO CLÍNICO
716	NAVARRO ALARCÓN JORGE	SUBDIRECTOR DE ÁREA	TITULAR DEL ÁREA DE RESPONSABILIDADES Y TITULAR DEL ÁREA DE QUEJAS
717	NAVARRO ARGÜELLES DANIEL ALEJANDRO	AUXILIAR DE ADMISIÓN	AUXILIAR DE ADMISIÓN
718	NAVARRO CORTÉZ NORMA ELIZABETH	ENFERMERA GENERAL TITULADA "C"	ENFERMERA GENERAL
719	NAVARRO HERNÁNDEZ MARIANA	PROFESIONAL EN TRABAJO SOCIAL EN ÁREA MÉDICA "A"	TRABAJADORA SOCIAL
720	NAVARRO NAVARRO ALMA LETICIA	ENFERMERA GENERAL TITULADA "B"	ENFERMERA GENERAL
721	NAVARRO RODRÍGUEZ VIRGINIA	ENFERMERA GENERAL TITULADA "B"	ENFERMERA GENERAL
722	NAVARRO SÁNCHEZ ADRIANA	ENFERMERA GENERAL TITULADA "A"	ENFERMERA GENERAL
723	NAVARRO SOTO VIRIDIANA	ENFERMERA GENERAL TITULADA "C"	ENFERMERA GENERAL
724	NAVARRO TORRES BENITA	ENFERMERA ESPECIALISTA "C"	ENFERMERA ESPECIALISTA PEDIATRA
725	NEGRETTE IBARRA EDGÍN MARCELINO	AUXILIAR DE ADMISIÓN	AUXILIAR DE ADMISIÓN
726	NEGRETTE NIÑE CRISTINA BLANCA AZUCENA	ENFERMERA GENERAL TITULADA "C"	ENFERMERA GENERAL
727	NEGRETTE NIÑE MARÍA VIRIDIANA GUADALUPE	PROFESIONAL EN TRABAJO SOCIAL EN ÁREA MÉDICA "A"	TRABAJADORA SOCIAL
728	NETO FARRÁN GERARDO	ENFERMERA ESPECIALISTA "C"	ENFERMERA ESPECIALISTA QUIRÚRGICA
729	NETO LUNA IRMA DEL CARMEN	APoyo ADMINISTRATIVO EN SALUD "A5	TITULAR DE LA UNIDAD DE TRANSPARENCIA
730	NETO TORRES ELISA	MÉDICO ESPECIALISTA "A"	OFTALMÓLOGO
731	NETO VILLALOBOS CARMEN CECILIA	ENFERMERA ESPECIALISTA "B"	ENFERMERA ESPECIALISTA INTERNSIVISTA
732	NINO GARCÍA ANA MARÍA	ENFERMERA ESPECIALISTA "C"	ENFERMERA ESPECIALISTA INTERNSIVISTA
733	NOJALDO BALLESTEROS DIANA ELVIRA	ENFERMERA GENERAL TITULADA "C"	ENFERMERA GENERAL
734	NORIEGA ROBLEDO JORGE LUIS	MÉDICO ESPECIALISTA "C"	PEDIATRA
735	NORONDEZ MARTINEZ MONICA IRAD	MÉDICO ESPECIALISTA "A"	GENETISTA
736	NÚÑEZ LÓPEZ MARÍA ELIZABETH	ENFERMERA GENERAL TITULADA "C"	ENFERMERA GENERAL
737	NÚÑEZ TORRES RAÚL ALEJANDRO	JEFE DE SERVICIO	JEFE DE SERVICIO GUARDIA NOCTURNA
738	NÚÑEZ VALERDIA ETHEL RUTH	TERAPISTA PROFESIONAL EN REHABILITACIÓN	TERAPISTA COMUNICACIÓN HUMANA
739	OCHOA DOMINGA	ENFERMERA GENERAL TITULADA "C"	ENFERMERA GENERAL
740	OLIDA ANA MARÍA VERÓNICA	ENFERMERA GENERAL TITULADA "C"	ENFERMERA GENERAL
741	OLIDA GARCÍA CARMEN GEORGINA	ENFERMERA GENERAL TITULADA "C"	ENFERMERA GENERAL
742	OLIDA GÓMEZ SILVIA	MÉDICO ESPECIALISTA "A"	ANESTESIOLOGO
743	OLIDA Tovar JUAN	MÉDICO ESPECIALISTA "A"	HEMATÓLOGO ADULTOS

744	OLIVA MEDINA MARIA ELENA	ENFERMERA ESPECIALISTA "C"	ENFERMERA ESPECIALISTA PEDIATRIA
745	QUIVARES RODRIGUEZ CARLOS	JEFE DE DEPARTAMENTO	CONSULTOR/AUDITOR
746	OLMOS ORTIZ DALIA PATRICIA	ENFERMERA ESPECIALISTA "C"	ENFERMERA ESPECIALISTA INTERNISTA
747	OLMOS RODRIGUEZ DANIELA ASTRID	ENFERMERA GENERAL TITULADA "C"	ENFERMERA GENERAL
748	OLMOS SANCHEZ MA. CRUZ	ENFERMERA ESPECIALISTA "A"	ENFERMERA ESPECIALISTA PEDIATRIA
749	OLMOS TRILLO RENE GUSTAVO	ENFERMERA GENERAL TITULADA "C"	ENFERMERA GENERAL
750	ONELAS PADILLA PAOLA SHANND	ENFERMERA ESPECIALISTA "C"	ENFERMERA ESPECIALISTA INFANTIL
751	OROZCO MOSQUEDA ABEI	MEDICO ESPECIALISTA "B"	QUIRURANO DE TRASPLANTE
752	OROZCO MUÑOZ MARCOS ANTONIO	MEDICO ESPECIALISTA "C"	TÉCNICO RADIOLOGO O EN RADIOTERAPIA
753	OROZCO RAMIREZ SERGIO MANUEL	MEDICO ESPECIALISTA "A"	ANESTESIOLOGO
754	ORTEGA HERNANDEZ ROXANA	ENFERMERA ESPECIALISTA "C"	ENFERMERA ESPECIALISTA INTERNISTA
755	ORTEGA MARTINEZ LIZETTE ALEANDRA	ENFERMERA ESPECIALISTA "C"	ENFERMERA ESPECIALISTA ONCOLOGA
756	ORTEGA PABLO ALEANDRA	MEDICO ESPECIALISTA "B"	PEDIATRIA
757	ORTEGA RUIZ JUAN RAMON	APOYO ADMINISTRATIVO EN SALUD -A7	CAJERO
758	ORTIZ ARCE CINDY SHARON	JEFE DE SERVICIO	JEFE DE SERVICIO DE ONCOLOGIA
759	ORTIZ DE GORIAN ROBERTO	MEDICO ESPECIALISTA "A"	INTERNISTA
760	ORTIZ GARCIA JUAN SANTIAGO	ENFERMERA GENERAL TITULADA "C"	ENFERMERA GENERAL
761	ORTIZ MARTINEZ JOSE DE JESUS	MEDICO GENERAL "A"	BANCO DE SANGRE
762	ORTIZ RANGEL CARRERA	MEDICO ESPECIALISTA "A"	INTERNISTA ADULTO
763	ORTIZ RIVAS MILDA	ENFERMERA ESPECIALISTA "C"	ENFERMERA ESPECIALISTA INFANTIL
764	ORTIZ RODRIGUEZ FELICITAS	ENFERMERA ESPECIALISTA "C"	ENFERMERA GENERAL
765	PACHECO CASTILLO MARIA DEL CARMEN	ENFERMERA ESPECIALISTA "A"	ENFERMERA ESPECIALISTA ONCOLOGA
766	PACHECO HERNANDEZ MA. BERTHA	ENFERMERA ESPECIALISTA "C"	ENFERMERA ESPECIALISTA INFANTIL
767	PACHECO LOPEZ ANGELA NERENDA	ENFERMERA ESPECIALISTA "B"	ENFERMERA ESPECIALISTA QUIRURGICA
768	PADILLA CAMPOS FATIMA LUIER	ENFERMERA ESPECIALISTA "C"	ENFERMERA ESPECIALISTA INTERNISTA
769	PADILLA REYES DULCE MARGRIZ	APOYO ADMINISTRATIVO EN SALUD -A4	AUXILIAR DE CONTABILIDAD
770	PABORON VILLEGAS GILDA EUGENIA	JEFE DE DEPARTAMENTO EN AREA MEDICA "B"	COORDINADORA DE COSTOS Y COBRANZA
771	PALACIOS ANIDA LUISA MARIA	PROFESIONAL EN TRABAJO SOCIAL EN AREA MEDICA "A"	TRABAJADORA SOCIAL
772	PALACIOS GARCIA JOSE LUIS	SOPORTE ADMINISTRATIVO "B"	IMPLEMENTACION, CERTIFICACION HOSPITALARIA POR EL CONSEJO DE SALUBRIDAD GENERAL
773	PALMA MONJARRER BERENICE ABACELI	ENFERMERA GENERAL TITULADA "C"	ENFERMERA GENERAL
774	PALOMARES MORALES MARILIA ISABEL	ENFERMERA GENERAL TITULADA "C"	ENFERMERA GENERAL
775	PALOMARES RANGEL LETICIA	ENFERMERA ESPECIALISTA "B"	ENFERMERA ESPECIALISTA INTERNISTA
776	PALOMO MONROY JOSE MARIA VICTOR	MEDICO ESPECIALISTA "B"	PROCTOLOGO
777	PAREDES VIDAL HUGO ALFREDO	AUXILIAR DE ESTADISTICA Y ARCHIVO CLINICO	AUXILIAR DE ESTADISTICA Y ARCHIVO CLINICO
778	PARRA MARRIQUER JOSE ANTONIO	AUXILIAR DE ESTADISTICA Y ARCHIVO CLINICO	AUXILIAR DE ESTADISTICA Y ARCHIVO CLINICO
779	PARRA MUÑOZ ESTIVALIS DE GUADALUPE	ENFERMERA GENERAL TITULADA "A"	ENFERMERA GENERAL
780	PAZ GOMEZ FRANCISCO JOSE	MEDICO ESPECIALISTA "C"	PATOLOGO
781	PAZ PARRAQUA KARLA LILIANA	SOPORTE ADMINISTRATIVO "B"	ENCARGADA DE NOMINAS
782	PAZ PANIANGUA MARIA YOLANDA	AUXILIAR DE ADMISION	AUXILIAR DE ADMISION
783	PEÑEROZA DE LA RIVA RAMALINDO	ENFERMERA GENERAL TITULADA "B"	ENFERMERA GENERAL
784	PEÑEROZA GUERRA ALEANDRA	ENFERMERA JEFE DE SERVICIO	ENFERMERA JEFE DE SERVICIO DE TRASPLANTE
785	PEÑEROZA MARES JUAN MANUEL	ENFERMERA GENERAL TITULADA "C"	ENFERMERA GENERAL
786	PEÑUERO CHIRQUITO ALMA ELIZABETH	ENFERMERA GENERAL TITULADA "B"	ENFERMERA GENERAL
787	PELCASTRE GUERRERO IRIS	ENFERMERA ESPECIALISTA "C"	ENFERMERA GENERAL
788	PEÑALES MARTINEZ DIANA EUGENIA	MEDICO ESPECIALISTA "A"	ENFERMERA ESPECIALISTA INTERNISTA
789	PEÑALTA ZAMORA EFRAIN	MEDICO ESPECIALISTA "A"	INFECTOLOGO ADULTO
790	PEÑEZ ABARCA VICTOR MANUEL	MEDICO ESPECIALISTA "A"	ANESTESIOLOGO
791	PEÑEZ ALBERTO CARLOS	AUXILIAR DE ADMISION	URÓLOGO ADULTO
792	PEÑEZ ALEMÁN NANCY RAQUEL	ENFERMERA GENERAL TITULADA "C"	AUXILIAR DE ADMISION
793	PEÑEZ DE LA TORRE LUISSES	ENFERMERA ESPECIALISTA "A"	ENFERMERA GENERAL
794	PEÑEZ DIAZ XOCCHITL IAZMIN	ENFERMERA GENERAL TITULADA "C"	ENFERMERA GENERAL
795	PEÑEZ GARCIBARRAS EMANUEL ERNESTO	MEDICO ESPECIALISTA "A"	NEFROLOGO
796	PEÑEZ GUTIERREZ JUANA PATRICIA	ENFERMERA ESPECIALISTA "A"	ENFERMERA ESPECIALISTA PEDIATRIA
797	PEÑEZ HERRERA MIRYAM JANNETT	ENFERMERA ESPECIALISTA "C"	ENFERMERA ESPECIALISTA QUIRURGICA
798	PEÑEZ LIRA CLAUDIA GEORGINA	ENFERMERA GENERAL TITULADA "C"	ENFERMERA GENERAL
799	PEÑEZ LOPEZ VICTOR HUGO	QUÍMICO "A"	QUÍMICO
800	PEÑEZ LOPEZ YAZMIN DEL SOCORRO	ENFERMERA ESPECIALISTA "B"	ENFERMERA ESPECIALISTA INTERNISTA
801	PEÑEZ MARTINEZ MIRIAM ALEANDRA	ENFERMERA ESPECIALISTA "C"	ENFERMERA ESPECIALISTA INTERNISTA
802	PEÑEZ MILLAN CESAR EDUARDO	ENFERMERA ESPECIALISTA "C"	ENFERMERA ESPECIALISTA INTERNISTA
803	PEÑEZ PEREZ MARTHA MIRIAM	ENFERMERA ESPECIALISTA "C"	ENFERMERA GENERAL
804	PEÑEZ RAMIREZ MA. VICTORIA	ENFERMERA ESPECIALISTA "C"	ENFERMERA ESPECIALISTA PEDIATRIA
805	PEÑEZ REYES SARA PATRICIA	MEDICO ESPECIALISTA "A"	NEUROQUIRURANO ADULTO

*[Handwritten signature]*

*[Handwritten signature]*

806	PEREZ SANCHEZ GABRIELA	ENFERMERA GENERAL TITULADA "A"	ENFERMERA GENERAL
807	PEREZ VARGAS MA. ELENA	ENFERMERA ESPECIALISTA "C"	ENFERMERA ESPECIALISTA INTENSIVISTA
808	PEREZ VAZQUEZ YAZMIN MARILU	TÉCNICO HISTOPATOLOGO	TÉCNICO HISTOPATOLOGO
809	PEREZ VILLEGAS MARIA	PROFESIONAL EN TRABAJO SOCIAL EN AREA MÉDICA "A"	TRABAJADORA SOCIAL
810	PIÑA TRIUNFO RICARDO ESTUARDO	INHALOTERAPEUTA	INHALOTERAPEUTA
811	PIÑA GARDENAS KAROLU JOB	MÉDICO ESPECIALISTA "A"	INTERNISTA
812	PIÑA CASTILLO SARA	APOYO ADMINISTRATIVO EN SALUD -A5	AUXILIAR DE ADMISION
813	PIÑA TECHUIGA DIANA PATRICIA	ENFERMERA GENERAL TITULADA "C"	ENFERMERA GENERAL
814	PIÑA RODRIGUEZ BERNARDO ULRIS	INHALOTERAPEUTA	INHALOTERAPEUTA
815	PIÑON LOPEZ RITA GABRIELA	ENFERMERA ESPECIALISTA "C"	ENFERMERA ESPECIALISTA PEDIATRA
816	PLASCENCIA TABARES OSWALDO	MÉDICO ESPECIALISTA "B"	INTENSIVISTA PEDIATRA
817	PORRILLA ORTIZ SANDRA YADIRA	ENFERMERA ESPECIALISTA "C"	ENFERMERA ESPECIALISTA CARDIOLOGA
818	PRATZ ANDRADE MA TERESA	ENFERMERA ESPECIALISTA "C"	ENFERMERA ESPECIALISTA CARDIOLOGA
819	PRIETO AVILA ALEJANDRA	APOYO ADMINISTRATIVO EN SALUD -A5	ASISTENTE
820	PRIETO PANTOJA JOSE ALEJANDRO	MÉDICO ESPECIALISTA "A"	PEDIATRA
821	QUEZADA REYES MARIA DEL CARMEN	PROFESIONAL EN TRABAJO SOCIAL EN AREA MÉDICA "A"	TRABAJADORA SOCIAL
822	QUINTANA VARGAS SARA	MÉDICO ESPECIALISTA "B"	PEDIATRA
823	QUINTERO RODRIGUEZ ERIKA MONTSERRAT	ENFERMERA GENERAL TITULADA "C"	ENFERMERA GENERAL
824	QUIROZ COSME MARIA CRISTIAN	FISICO EN HOSPITAL	FISICO EN HOSPITAL
825	QUIROZ PALOS JOSE DE JESUS	ENFERMERA GENERAL TITULADA "C"	ENFERMERA GENERAL
826	RAMIREZ ALVAREZ MARIA DE LA LUZ	ENFERMERA GENERAL TITULADA "C"	ENFERMERA GENERAL
827	RAMIREZ ARIAS MARTHA LIZETH	OFICIAL V/O DESPACHADOR DE FARMACIA	DESPACHADOR DE FARMACIA
828	RAMIREZ CARRERA JOSE LUIS	MÉDICO ESPECIALISTA "B"	QUIRURANO CARDIOLOGO PEDIATRA
829	RAMIREZ COBREÑO ANA BERTHA	ENFERMERA ESPECIALISTA "C"	ENFERMERA ESPECIALISTA INTENSIVISTA
830	RAMIREZ CORTES TERESA DE JESUS	INHALOTERAPEUTA	INHALOTERAPEUTA
831	RAMIREZ GARCIA ESTERNA MANUEL	AUXILIAR DE ESTADÍSTICA Y ARCHIVO CLINICO	AUXILIAR DE ESTADÍSTICA Y ARCHIVO CLINICO
832	RAMIREZ GONZALEZ ANA LILIA	SONOENTE ADMINISTRATIVO "D"	RESPONSABLE DE CARTAS COMPROMISO
833	RAMIREZ GUZMAN NIVIANA JEANETT	ENFERMERA GENERAL TITULADA "C"	ENFERMERA GENERAL
834	RAMIREZ HERNANDEZ CLAUDIA	ENFERMERA GENERAL TITULADA "C"	ENFERMERA GENERAL
835	RAMIREZ LOPEZ MA. ANGELICA	ENFERMERA ESPECIALISTA "B"	ENFERMERA ESPECIALISTA INTENSIVISTA
836	RAMIREZ MOREA AARON HUMBERTO	MÉDICO ESPECIALISTA "A"	INTENSIVISTA ADULTO
837	RAMIREZ MALERA MARTIN ISAC	ENFERMERA GENERAL TITULADA "A"	ENFERMERA GENERAL
838	RAMIREZ ORTIZ ADILENE ADOYAY	ENFERMERA ESPECIALISTA "C"	ENFERMERA ESPECIALISTA ONCOLOGA
839	RAMIREZ ORTIZ LAURA LETICIA	ENFERMERA GENERAL TITULADA "C"	ENFERMERA GENERAL
840	RAMIREZ REYES MARCO ANTONIO	MÉDICO ESPECIALISTA "A"	RADIOTERAPEUTA
841	RAMIREZ SALDANA MOISES SALVADOR	APOYO ADMINISTRATIVO EN SALUD -A5	CALLERO
842	RAMIREZ SOBRIANO JESSICA YASMIN	ENFERMERA ESPECIALISTA "C"	ENFERMERA ESPECIALISTA ONCOLOGA
843	RAMIREZ TAYANUA CESAR GUADALUPE	ENFERMERA GENERAL TITULADA "A"	ENFERMERA GENERAL
844	RAMIREZ VAZQUEZ MA GABRIELA	ENFERMERA GENERAL TITULADA "C"	ENFERMERA GENERAL
845	RAMIREZ VARGAS AURORA DEL CARMEN	MÉDICO ESPECIALISTA "A"	PEDIATRA
846	RAMIREZ VILLEGAS MARIA MARCELA	PSICOLOGO CLINICO	PSICOLOGO CLINICO
847	RAMIREZ ZAMORA KARINE	ENFERMERA ESPECIALISTA "C"	ENFERMERA ESPECIALISTA INTENSIVISTA
848	RAMOS CARLOS TANIA LIZBETH	ENFERMERA GENERAL TITULADA "C"	ENFERMERA GENERAL
849	RAMOS GONZALEZ CARLOS GPE.	TÉCNICO RADIOLOGO O EN RADIOLOGIA	TÉCNICO RADIOLOGO
850	RAMOS GONZALEZ JESUS HUMBERTO	MÉDICO ESPECIALISTA "A"	INTENSIVISTA PEDIATRA
851	RAMOS GONZALEZ LOANIS ENRIETTO	TÉCNICO RADIOLOGO O EN RADIOLOGIA	TÉCNICO RADIOLOGO
852	RAMOS MARTINEZ ANTONIO	MÉDICO ESPECIALISTA "A"	PEDIATRA
853	RAMOS MUÑOZ RICARDO	MÉDICO ESPECIALISTA "B"	AUDIÓLOGO Y FONIATRÍA (ENCARGADO SERVICIO AUDIOLOGIA GABINETE)
854	RANGEL ANITA ARAUCELI	ENFERMERA GENERAL TITULADA "C"	ENFERMERA GENERAL
855	RANGEL COSME MARIA VANIERE	ENFERMERA GENERAL TITULADA "C"	ENFERMERA GENERAL
856	RANGEL MANDUJANO MARTHA ALICIA	TERAPISTA PROFESIONAL EN REHABILITACION	TÉCNICO EN REHABILITACION
857	RANGEL MATECHUALA CARLOS ALONSO	TÉCNICO LABORATORISTA "A"	TÉCNICO LABORATORISTA
858	RANGEL MEDIANO JOSE RENALDO	APOYO ADMINISTRATIVO EN SALUD -A4	APOYO ADMINISTRATIVO
859	RANGEL RANGEL HEUA	PROFESIONAL EN TRABAJO SOCIAL EN AREA MÉDICA "A"	TRABAJADORA SOCIAL
860	RANGEL VIDIGUERA ANA ALICIA	ENFERMERA ESPECIALISTA "C"	ENFERMERA ESPECIALISTA INTENSIVISTA
861	RENDON GALINDO VANIA MELISSA	ENFERMERA GENERAL TITULADA "C"	ENFERMERA GENERAL
862	RESENDIZ ALVARADO JUAN DIEGO	APOYO ADMINISTRATIVO EN SALUD -A7	APOYO ADMINISTRATIVO
863	RETAMONZA ROJAS BEATRIZ ELENA	MÉDICO ESPECIALISTA "A"	RADIOLOGA
864	REYLLA DE LA TIERRA MA. LETICIA	JEFE DE DEPARTAMENTO	SUBDIRECTOR DE RECURSOS HUMANOS
865	REYES ALICARZ MAQUILA DEL CARMEN	ENFERMERA ESPECIALISTA "C"	ENFERMERA ESPECIALISTA PEDIATRA
866	REYES CAMPOS CARMEN LUCIA	APOYO ADMINISTRATIVO EN SALUD -A5	APOYO ADMINISTRATIVO
867	REYES ESTRADA DERMES ERNESTINA	ENFERMERA ESPECIALISTA "C"	ENFERMERA ESPECIALISTA INFANTIL

868	REVES MARES ARTURO	MEDICO ESPECIALISTA "B"	TRAUMATOLOGO ADULTO (CON ADIESTRAMIENTO EN ARTROSCOPIA)
869	REVES RAMIREZ MADIA MARGARITA	ENFERMERA GENERAL	ENFERMERA GENERAL
870	REVES REVES CLAUDIA	TÉCNICO RADIOLOGO O EN RADIOTERAPIA	TÉCNICO RADIOLOGO
871	REVES SANCHEZ MONICA SABAI	ENFERMERA GENERAL TITULADA "B"	ENFERMERA GENERAL
872	REVES VAZQUEZ CRISTOBAL	ENFERMERA ESPECIALISTA "B"	ENFERMERA ESPECIALISTA QUIRURGICA
873	REVES ZAMORA MARIA DE JESUS	ENFERMERA GENERAL TITULADA "A"	ENFERMERA GENERAL
874	REVINA VIELMA STEFANIE	MEDICO ESPECIALISTA "A"	OFTALMOLOGO
875	RICO ESPARZA KARINA	PROFESIONAL EN TRABAJO SOCIAL EN AREA MEDICA "A"	TRABAJADORA SOCIAL
876	RICO PONCE MARTINA	ENFERMERA GENERAL TITULADA "C"	ENFERMERA GENERAL
877	RICO DANIEL BELÉN	ENFERMERA ESPECIALISTA "C"	ENFERMERA ESPECIALISTA PEDIATRA
878	RIOS MALDONADO LIZBETH	MEDICO ESPECIALISTA "A"	PEDIATRA
879	RIOS OLIVOS MARGUERIT	MEDICO "A"	QUÍMICO
880	RIOS RAMIREZ MARIA ADELIA AHIDE	SUPERVISORA PROFESIONAL EN TRABAJO SOCIAL EN AREA MEDICA "C"	SUPERVISORA DE TRABAJO SOCIAL
881	RIVAS LOPEZ LAURA	ADJUNTA DE ADMISION	ADJUNTA DE ADMISION
882	RIVERA CHAVEZ ZAMANDA	MEDICO ESPECIALISTA "A"	NEONATOLOGO
883	RIVERA CHAVEZ MANUEL JOSE	MEDICO ESPECIALISTA "A"	INTENSIVISTA ADULTO
884	RIVERA CHAVEZ RENEGIO ANTONIO	SOPORTE ADMINISTRATIVO "B"	RESPONSABLE DE MINERIA DE DATOS
885	RIVERA LOPEZ JESUS	ENFERMERA ESPECIALISTA "C"	ENFERMERO ESPECIALISTA NEONATOLOGO
886	RIVERA MIRANDA MARIA DEL CARMEN	ENFERMERA ESPECIALISTA "C"	ENFERMERA ESPECIALISTA INTENSIVISTA
887	RIVERA MORALES JAMIE	MEDICO ESPECIALISTA "A"	INTENSIVISTA ADULTO
888	RIVERO BARBERA ESTRELLA ROSANA	ENFERMERA GENERAL TITULADA "C"	RECLUTAMIENTO Y SELECCIÓN
889	RIZO RIVAS YESSICA	ENFERMERA GENERAL TITULADA "C"	ENFERMERA GENERAL
890	ROBLEDO GONZALEZ JUAN ERNESTO	TÉCNICO RADIOLOGO O EN RADIOTERAPIA	TÉCNICO RADIOLOGO
891	ROBLEDO VILLANUEVA MA. DOLORES	ENFERMERA GENERAL TITULADA "B"	ENFERMERA GENERAL
892	ROBLES CHAVEZ LILENA ADRIANA DEL ROSARIO	ENFERMERA ESPECIALISTA "B"	ENFERMERA ESPECIALISTA NEURÓLOGA
893	ROCHA ALONZO JEREMY	ENFERMERA GENERAL TITULADA "C"	ENFERMERA GENERAL
894	ROCHA CORTIÑERZANA LUCIA	SUBDIRECTOR DE AREA	SUBDIRECTOR DE ATENCIÓN AL USUARIO
895	ROCHA JONES EDGAR	SUPERVISORA PROFESIONAL EN TRABAJO SOCIAL EN AREA MEDICA "C"	SUPERVISORA DE TRABAJO SOCIAL
896	ROCHA MORENO ENKA ADRIANA	ENFERMERA GENERAL TITULADA "A"	ENFERMERA GENERAL
897	RODA MONTERO EDEL RAFAEL	INVESTIGADOR EN CIENCIAS MÉDICAS "A"	INVESTIGADOR EN CIENCIAS MÉDICAS
898	RODRIGUEZ ALCANTARA BRENDA JESUS	SUBDIRECTOR DE AREA	SUBDIRECTORA DE PLANEACION Y DESARROLLO
899	RODRIGUEZ BELTRAN BARBARA NOEMI	ENFERMERA GENERAL TITULADA "C"	ENFERMERA GENERAL
900	RODRIGUEZ CARRILLO MARIA DE LOURDES	ENFERMERA GENERAL TITULADA "C"	ENFERMERA GENERAL
901	RODRIGUEZ CASTRO CHRISTIAN MARTIN	ENFERMERA GENERAL TITULADA "A"	ENFERMERA GENERAL
902	RODRIGUEZ DE LA TORRE CAROLINA	ENFERMERA GENERAL TITULADA "C"	ENFERMERA GENERAL
903	RODRIGUEZ DE LEON ROSA MARIA	ENFERMERA ESPECIALISTA "C"	ENFERMERA ESPECIALISTA INTENSIVISTA
904	RODRIGUEZ DIAZ DE LEON JORGE	APOYO ADMINISTRATIVO EN SALUD -A3	APOYO ADMINISTRATIVO
905	RODRIGUEZ FRANCO LUZ ADRIANA	ENFERMERA ESPECIALISTA "C"	ENFERMERA ESPECIALISTA INTENSIVISTA
906	RODRIGUEZ GARCIA JUDITH	NUTRICIONISTA	NUTRICIONISTA
907	RODRIGUEZ GONZALEZ JESUS EDUARDO	MEDICO ESPECIALISTA "A"	RADIOLOGO
908	RODRIGUEZ GONZALEZ NUBIA FABIOLA	MEDICO ESPECIALISTA "A"	OFTALMOLOGO
909	RODRIGUEZ GONZALEZ OSCAR JOSE	TÉCNICO RADIOLOGO O EN RADIOTERAPIA	TÉCNICO RADIOLOGO
910	RODRIGUEZ HERNANDEZ MARGARITA	ENFERMERA GENERAL TITULADA "C"	ENFERMERA GENERAL
911	RODRIGUEZ HUERTA MARIA DEL CARMEN	MEDICO ESPECIALISTA "A"	ANESTESIOLOGO
912	RODRIGUEZ JASSO MAYRA BRISOLA	INHALOTERAPEUTA	INHALOTERAPEUTA
913	RODRIGUEZ LUNA SILVIA PATRICIA	ENFERMERA GENERAL TITULADA "C"	ENFERMERA GENERAL
914	RODRIGUEZ MALDONADO CLAUDIA WETTE	ENFERMERA GENERAL TITULADA "C"	ENFERMERA GENERAL
915	RODRIGUEZ MARTINEZ LILIANA	ENFERMERA GENERAL TITULADA "A"	ENFERMERA GENERAL
916	RODRIGUEZ MEDINA ROSA MARIA	ENFERMERA ESPECIALISTA "C"	ENFERMERA GENERAL
917	RODRIGUEZ MONDAGON MARIA GUADALUPE	ENFERMERA GENERAL TITULADA "C"	ENFERMERA GENERAL
918	RODRIGUEZ MONTEOLONGO LAURA ESTHER	ENFERMERA GENERAL TITULADA "C"	ENFERMERA GENERAL
919	RODRIGUEZ PACHECO JUDITH ANGELES	MEDICO ESPECIALISTA "A"	COORDINADOR DEL SERVICIO DE LA UNIDAD DE VIGILANCIA EPIDEMIOLOGICA HOSPITALARIA
920	RODRIGUEZ RAMIREZ CARLA LORENA	MEDICO ESPECIALISTA "C"	RADIOLOGO CON ESPECIALIDAD EN RESONANCIA
921	RODRIGUEZ RAMIREZ JUNBO ARTURO	ENFERMERA ESPECIALISTA "C"	ENFERMERA ESPECIALISTA QUIRURGICA
922	RODRIGUEZ ROCHA VIOLETTES	ENFERMERA GENERAL TITULADA "C"	ENFERMERA GENERAL
923	RODRIGUEZ SOTO MARIA DE JESUS ALEJANDRA	ENFERMERA ESPECIALISTA "C"	ENFERMERA ESPECIALISTA INTENSIVISTA
924	RODRIGUEZ VAZQUEZ ERIKA ESPERANZA	ENFERMERA ESPECIALISTA "C"	ENFERMERA ESPECIALISTA INTENSIVISTA
925	RODRIGUEZ VENEGAS MA. TERESA	ENFERMERA ESPECIALISTA "C"	ENFERMERA ESPECIALISTA QUIRURGICA
926	RODRIGUEZ YERBA VICTOR	APOYO ADMINISTRATIVO EN SALUD -A5	APOYO ADMINISTRATIVO
927	RODRIGUEZ ZURIGA LAURA MARGARITA	MEDICO ESPECIALISTA "A"	NEURÓLOGO
928	ROJAS HERNANDEZ TERESA	SUPERVISORA PROFESIONAL EN TRABAJO SOCIAL EN AREA MEDICA "C"	SUPERVISORA DE TRABAJO SOCIAL
929	ROJAS LOPEZ JORGE ENRIQUE	APOYO ADMINISTRATIVO EN SALUD -A7	APOYO ADMINISTRATIVO

910	ROJAS LOPEZ LUIS HORACIO	QUIRUANO MAXILOFACIAL	QUIRUANO MAXILOFACIAL
931	ROLDAN ORTIZ JOSE DE JESUS	ENFERMERA ESPECIALISTA "C"	ENFERMERA ESPECIALISTA INFANTIL
932	ROMERO AMARO CELIA CATALINA	JEFE DE FARMACIA	JEFE DE FARMACIA
933	ROMERO AVILA JOSEFINA	TÉCNICO RADIOLOGO O EN RADIOTERAPIA	TÉCNICO EN RADIOTERAPIA
934	ROMERO FRANCO RAUL	MÉDICO ESPECIALISTA "A"	INTENSIVISTA PEDIATRA
935	ROMERO PEREZ MARCELINO	ENFERMERA ESPECIALISTA "C"	ENFERMERA ESPECIALISTA INTENSIVISTA
936	ROMO ARRIBAGA BEATRIZ	ENFERMERA GENERAL TITULADA "C"	ENFERMERA GENERAL
937	ROMO ESCAMILLA RICARDO ELIAS	MÉDICO ESPECIALISTA "B"	CARDIOLOGO DE CUIDADOS COMPLEJOS
938	ROSALES HILARIO NOMIA	ENFERMERA GENERAL TITULADA "A"	ENFERMERA ESPECIALISTA PEDIATRA
939	ROSALES ANGELICA MARICELA	ENFERMERA ESPECIALISTA "B"	ENFERMERA ESPECIALISTA PEDIATRA
940	ROSALES LUMAS NANCY ELIZABETH	ENFERMERA GENERAL TITULADA "A"	ENFERMERA GENERAL
941	ROSAS GONZALEZ SUSANA ELIZABETH	ENFERMERA GENERAL TITULADA "C"	ENFERMERA GENERAL
942	ROSAS GONZALEZ SUSANA ELIZABETH	ENFERMERA GENERAL TITULADA "C"	ENFERMERA GENERAL
943	ROSAS HIEVES ENRIQUE	APOYO ADMINISTRATIVO EN SALUD -A7	APOYO ADMINISTRATIVO
944	RUEDA RAMIREZ MARIA TERESA	ENFERMERA GENERAL TITULADA "C"	ENFERMERA GENERAL
945	RUELAS VELASCO ALEJANDRA	ENFERMERA GENERAL TITULADA "C"	ENFERMERA GENERAL
946	RUZ AZULEA ROSA DEL CARMEN	QUÍMICO "A"	QUÍMICO
947	RUZ GALLARDO PAULA ALEJANDRA	ENFERMERA GENERAL TITULADA "C"	ENFERMERA GENERAL
948	RUZ RODRIGUEZ MARIA DOLORES	ENFERMERA GENERAL TITULADA "B"	ENFERMERA GENERAL
949	RUZ RUZ ANA CRISTINA	ENFERMERA GENERAL TITULADA "C"	ENFERMERA GENERAL
950	RUZ SANDOVAL GAMALIEL	AYUDANTE DE AUTOPSIAS	AYUDANTE DE AUTOPSIAS
951	RUZ VALADES MARIA MAGDALENA	ENFERMERA GENERAL TITULADA "B"	ENFERMERA GENERAL
952	RUZ ZAVALA JORGE LUIS	MÉDICO ESPECIALISTA "A"	NEUMÓLOGO ADULTO
953	RUVALCABA ARENAS MA. ANTONIA	SUBDIRECTOR DE AREA	SUBDIRECTOR DE ENFERMERIA
954	RUVALCABA VARELA MARIA DE LOS ANGELES	APOYO ADMINISTRATIVO EN SALUD -A3	CAPTURISTA ENCARGADA DE IAM Y CANCERES EN ADULTOS
955	RUVALCABA VARELA MARTHA GUADALUPE	APOYO ADMINISTRATIVO EN SALUD -A5	CAPTURISTA ENCARGADA DE CANCERES EN ADULTOS Y CANCERES DE LA INFANCIA
956	SANVEDIA CABRERA JOSE RAFAEL	MÉDICO ESPECIALISTA "C"	MÉDICO NUCLEAR
957	SALAS MACIAS BERTHA ALICIA	ENFERMERA ESPECIALISTA "C"	ENFERMERA ESPECIALISTA QUÍMICA
958	SALAS RODRIGUEZ VERONICA	ENFERMERA GENERAL TITULADA "C"	ENFERMERA GENERAL
959	SALAZAR ARGUELLES ANGELICA VALERIA	ADJUNTA DE ADMISION	ADJUNTA DE ADMISION
960	SALAZAR BECERRA MA ELIENA	ENFERMERA ESPECIALISTA "A"	ENFERMERA ESPECIALISTA QUÍMICA
961	SALAZAR GONZALEZ MARIA MAGDALENA	SUBDIRECTOR DE AREA	SUBDIRECTOR DE RECURSOS FINANCIEROS
962	SALAZAR ROMERO AMARDO	ADJUNTA DE ADMISION	ADJUNTA DE ADMISION
963	SALAZAR ROMERO J. JESUS	TÉCNICO EN ESTADÍSTICA EN AREA MÉDICA	TÉCNICO EN ESTADÍSTICA
964	SALAZAR VILLALPANDO GISELDA DEL CARMEN	SOPORTE ADMINISTRATIVO "D"	ASISTENTE DE LA DIRECCIÓN
965	SALCEDO MIRANDA EMANUEL	ENFERMERA GENERAL TITULADA "C"	ENFERMERA GENERAL
966	SALDARRIA ROS ARTURO	TÉCNICO HISTOPATOLOGO	TÉCNICO HISTOPATOLOGO
967	SALGADO FLORES LILIANA MARIA GUADALUPE	MÉDICO ESPECIALISTA "C"	INFECTOLOGO ADULTO
968	SALIDO ZAMORANO SOCIO	SOPORTE ADMINISTRATIVO "D"	RESPONSABLE DE LA COBRANZA A LA COMISION NACIONAL DE PROTECCION SOCIAL EN SALUD GASTOS CATASTRÓFICOS Y SEGURO NUEVA GENERACIÓN
969	SALINA ALE ROSA MARIA	APOYO ADMINISTRATIVO EN SALUD -A7	SECRETARIA
970	SALINAS SILVA EDGAR CUITARUJAC	MÉDICO ESPECIALISTA "A"	URGENCIÓLOGO
971	SALMERON GUZMAN LUZ ALEJANDRA	ENFERMERA ESPECIALISTA "C"	ANESTESIOLOGO
972	SAMANO GARCIA JOSE MANUEL	MÉDICO ESPECIALISTA "A"	ONCOLOGO ADULTO
973	SAMANO NATEBAS LILIANA	MÉDICO ESPECIALISTA "A"	COORDINADOR DE PRESTACIONES Y SERVICIOS
974	SAMPERIO VAZQUEZ LUIS FERNANDO	SOPORTE ADMINISTRATIVO "D"	COORDINADOR DE PRESTACIONES Y SERVICIOS
975	SANCHEZ AGUILAR ABRILIANA	ENFERMERA ESPECIALISTA "B"	ENFERMERA ESPECIALISTA INTENSIVISTA
976	SANCHEZ CUEVAS MARIA ISABEL	ENFERMERA GENERAL TITULADA "C"	ENFERMERA GENERAL
977	SANCHEZ FIGUEROA OMAR	MÉDICO ESPECIALISTA "A"	NEURORADIOLOGO
978	SANCHEZ GALVAN MARIA DE LOURDES	APOYO ADMINISTRATIVO EN SALUD -A5	CAREO
979	SANCHEZ GARCIA NESTOR QUISES	MÉDICO ESPECIALISTA "A"	INTERNISTA
980	SANCHEZ GONZALEZ SALVADOR	JEFE DE DEPARTAMENTO	JEFE DE CARTAS COMPROMISO
981	SANCHEZ GONZALEZ VICTOR FABIAN	APOYO ADMINISTRATIVO EN SALUD -A7	OPERADOR DE VEHICULOS
982	SANCHEZ GUTIERREZ LUIS ENRIQUE	MÉDICO ESPECIALISTA "A"	ORTOPEDISTA
983	SANCHEZ HERNANDEZ BLANCA JANETH	ENFERMERA GENERAL TITULADA "C"	ENFERMERA GENERAL
984	SANCHEZ HERNANDEZ CLAUDIA GABRIELA	ENFERMERA GENERAL TITULADA "C"	ENFERMERA GENERAL
985	SANCHEZ LIBRA MARIA DE LOS ANGELES	ENFERMERA GENERAL TITULADA "C"	ENFERMERA GENERAL
986	SANCHEZ LOPEZ HECTOR MANUEL	JEFE DE SERVICIO	JEFE DE SERVICIO DE NEURO-LOGIA
987	SANCHEZ LOPEZ JOSE MANUEL	MÉDICO ESPECIALISTA "A"	CARDIOLOGO ADULTO
988	SANCHEZ LOPEZ JUAN MARTIN	ENFERMERA ESPECIALISTA "B"	ENFERMERA ESPECIALISTA QUIRÚRGICA
989	SANCHEZ MARIA REYNA	ENFERMERA GENERAL TITULADA "A"	ENFERMERA GENERAL
990	SANCHEZ MARIN JULIO CESAR	MÉDICO ESPECIALISTA "B"	PEDIATRA
991	SANCHEZ MARTINEZ MA. DE LOURDES	MÉDICO ESPECIALISTA "A"	PATOLOGO

992	SANCHEZ MENDEZ MARIA JANET	SUBJEFE DE ENFERMERAS	SUPERVISION DE TURNO NOCTURNO A
993	SANCHEZ MAMARRO LUZ DE LOURDES	ENFERMERA ESPECIALISTA "C"	ENFERMERA ESPECIALISTA PEDIATRA COORDINACION CURSO DE PEDIATRIA
994	SANCHEZ ORTIZ ANA ISABEL	MEDICO ESPECIALISTA "A"	QUIRURANO GENERAL
995	SANCHEZ ORTIZ ANA ISABEL	APOYO ADMINISTRATIVO EN SALUD -A5	CALERO
996	SANCHEZ ORTIZ ROBERTO	QUIMICO "B"	QUIMICO
997	SANCHEZ PEREZ EUSEBIO	MEDICO ESPECIALISTA "C"	TRAUMATOLOGO ADULTO
998	SANCHEZ QUIROZ JUAN	MEDICO ESPECIALISTA "A"	ANESTESIOLOGO CARDIOVASCULAR
999	SANCHEZ RODRIGUEZ NORMA PATRICIA	ENFERMERA ESPECIALISTA "B"	ENFERMERA ESPECIALISTA PEDIATRA
1000	SANCHEZ SALAS JANET	MEDICO GENERAL "A"	BANCO DE SANGRE
1001	SANCHEZ VARGAS VIRGINIA EDITH	SOPORTE ADMINISTRATIVO "A"	ENCARGADA DE PROCESAMIENTO DE NOMINA
1002	SANCHEZ VAZQUEZ MARIA DEL REY	ENFERMERA ESPECIALISTA "A"	ENFERMERA ESPECIALISTA PEDIATRA
1003	SANCHEZ VELAZCO JOSE FRANCISCO	JEFE DE DEPARTAMENTO	SUBDIRECTOR DE ATENCION AMBULATORIA
1004	SANCHEZ YERDUCO MIRIAM ERIKA	ENFERMERA GENERAL TITULADA "B"	ENFERMERA GENERAL
1005	SANTANA HERNANDEZ RICARDO	MEDICO ESPECIALISTA "C"	ONCOLOGO QUIRURGICO
1006	SANTANA REYNOSO JAVIER	MEDICO ESPECIALISTA "C"	ONCOLOGO PEDIATRA
1007	SANTOS GOMEZ YOLANDA	ENFERMERA GENERAL TITULADA "C"	ENFERMERA GENERAL
1008	SANTOS GOMEZ JOSE ARMANDO	ENFERMERA GENERAL TITULADA "A"	ENFERMERA GENERAL
1009	SANTOYO SANCHEZ JOSE LUIS	MEDICO ESPECIALISTA "A"	INTENSIVISTA ADULTO
1010	SEGOWIA SOLIS HUGO	MEDICO ESPECIALISTA "A"	INTENSIVISTA
1011	SEGOWIA ZAVALA ANGELICA MARIA	ENFERMERA GENERAL TITULADA "C"	ENFERMERA GENERAL
1012	SEGURA MARTINEZ MA. GUADALUPE	ENFERMERA JEFE DE SERVICIO	SUPERVISORA DE TURNO MATUTINO
1013	SEPULEDA LECHUGA JOSE ADOLFO	QUIMICO "B"	QUIMICO
1014	SEÑAL GOMEZ MARCOS	TÉCNICO RADIOLOGO O EN RADIOLOGIA	TÉCNICO RADIOLOGO
1015	SEÑAL PALMA ROSA EDITH	ENFERMERA ESPECIALISTA "C"	ENFERMERA ESPECIALISTA INTENSIVISTA
1016	SERRANO DIAZ DE LEON HIGINIA	TÉCNICO RADIOLOGO O EN RADIOLOGIA	TÉCNICO EN RADIOLOGIA
1017	SERRATO CASTREJON IRMA ANHEL	APOYO ADMINISTRATIVO EN SALUD -A4	APOYO ADMINISTRATIVO
1018	SERRATO CASTREJON MARIA DEL CARMEN	APOYO ADMINISTRATIVO EN SALUD -A7	CALERO
1019	SERRATO CASTREJON NELLY ANGELINA	ENFERMERA JEFE DE SERVICIO	ENFERMERA JEFE DE SERVICIO MEDICO QUIRURGICA
1020	SERRATO GARCIA ELIZABETH	ENFERMERA GENERAL TITULADA "C"	ENFERMERA GENERAL
1021	SEÑAL TORRES RICARDO	MEDICO ESPECIALISTA "C"	OTORRINOLARINGOLOGO
1022	SERRA DEL RIO MONICA ALICIA	MEDICO ESPECIALISTA "A"	NEURÓLOGO
1023	SERRA GARCIA CHRISTOPHER GUILLEMO	ENFERMERA GENERAL TITULADA "C"	ENFERMERA GENERAL
1024	SERRA MONTVOYA CECILIA	ENFERMERA GENERAL TITULADA "C"	ENFERMERA GENERAL
1025	SILVA ARMENTA MARIA ANGELICA	ENFERMERA JEFE DE SERVICIO	ENFERMERA JEFE DE SERVICIO PEDIATRIA
1026	SILVA CRUZ FABRILA	ENFERMERA ESPECIALISTA "B"	ENFERMERA ESPECIALISTA PEDIATRA
1027	SILVA CRUZ MONICA ELISA	QUIMICO "A"	QUIMICO
1028	SILVA CRUZ RUTH GERARONIA	ADJUNTA DE ADMISION	ADJUNTA DE ADMISION
1029	SILVA JARAMILLO LAURA ELENA	ENFERMERA GENERAL TITULADA "C"	ENFERMERA GENERAL
1030	SILVA MORENO JULIA ERIKA	ENFERMERA ESPECIALISTA "C"	ENFERMERA GENERAL
1031	SILVESTRE GARCIA ROSA MARIA	ENFERMERA ESPECIALISTA "C"	ENFERMERA ESPECIALISTA QUIRURGICA
1032	SISTOS MANRIEZ JORGE ERNESTO	QUIRURANO MAXILOFACIAL	ODONTÓLOGO CON ESPECIALIDAD EN PROTESIS FACIAL
1033	SMOLINSKI SUSANNE AGNES	DIRECTOR DE AREA	DIRECTOR MEDICO
1034	SMOLINSKI RUBEN RAFAEL LUDWIK	MEDICO ESPECIALISTA "C"	QUIRURANO GENERAL
1035	SOEL ENCALADA JOEL MAXIMINO	MEDICO ESPECIALISTA "C"	QUIRURANO CON ADOSTRAMIENTO EN EXTRACCION MULTIDISCIPLINARIA
1036	SOLIS HERREERA IRMA GUADALUPE	ENFERMERA ESPECIALISTA "A"	ENFERMERA ESPECIALISTA PEDIATRA
1037	SOLIS MARILO DIANA ELIZABETH	ENFERMERA GENERAL TITULADA "C"	ENFERMERA GENERAL
1038	SORBA ESTRADA ALFONSO	ENFERMERA ESPECIALISTA "B"	ENFERMERA ESPECIALISTA INTENSIVISTA
1039	SORBA ZAVALA CLAUDIA ELIZABETH	ENFERMERA GENERAL TITULADA "C"	ENFERMERA GENERAL
1040	SOSA CASTORENA KAREN IVETTE	ENFERMERA ESPECIALISTA "C"	ENFERMERA ESPECIALISTA INFANTIL
1041	SOTO GONZALEZ ZALMA	TERAPISTA PROFESIONAL EN REHABILITACION	TÉCNICO EN REHABILITACION
1042	SOTO MIRANDA DIEGO	TERAPISTA	TERAPISTA EN REHABILITACION
1043	SOTO ZUBIÑA MONICA	PROFESIONAL EN TRABAJO SOCIAL EN AREA MEDICA "A"	TRABAJADORA SOCIAL
1044	SUAREZ GUTIERREZ EUSEB PAULINA	ENFERMERA GENERAL TITULADA "C"	ENFERMERA GENERAL
1045	SUAREZ GUTIERREZ NIDIA ELIZABETH	ENFERMERA GENERAL TITULADA "C"	ENFERMERA GENERAL
1046	SUAREZ LOPEZ DIANA SOFIA	MEDICO ESPECIALISTA "A"	ANESTESIOLOGO
1047	SUAREZ MADAL JOSE EDUARDO	MEDICO ESPECIALISTA "B"	QUIRURANO PEDIATRA
1048	SUSANTITA HERNANDEZ MARIA DE LA LUZ	ENFERMERA GENERAL TITULADA "C"	ENFERMERA GENERAL
1049	TAPIA TORRES ANGEL REYNALDO	MEDICO ESPECIALISTA "A"	INTENSIVISTA ADULTO
1050	TAVARES DE LA PAZ LUIS ALBERTO	MEDICO ESPECIALISTA "A"	ONCOLOGO
1051	TEJIA GARCIA MARIA GUADALUPE	ENFERMERA GENERAL TITULADA "C"	ENFERMERA GENERAL
1052	TEJIA TAMAYO CARLOS	DIRECTOR GENERAL	DIRECTOR GENERAL
1053	TENIENTE VALENTE RAUL	MEDICO ESPECIALISTA "B"	CARDIOLOGO INTENSIVISTA

1054	TEODORO VAZQUEZ MARIA MAGDALENA	ENFERMERA GENERAL TITULADA "C"	ENFERMERA GENERAL
1055	TERANI DURON AMABEL	INHALOTERAPISTA	INHALOTERAPISTA
1056	TIENDA ALBERTO	TÉCNICO RADIOLOGO O EN RADIOLOGIA	TÉCNICO RADIOLOGO
1057	TINOCO FRANCO JOSE ANTONIO	ENFERMERA GENERAL TITULADA "C"	ENFERMERA GENERAL
1058	TORRES FLORES RUBEN	MÉDICO ESPECIALISTA "A"	ANESTESIOLOGO
1059	TORRES FRAUSTO DULCE COBAZON DE JESUS	PROFESIONAL EN TRABAJO SOCIAL EN AREA MÉDICA "A"	TRABAJADORA SOCIAL
1060	TORRES HERNANDEZ BLANCA VERONICA	ENFERMERA GENERAL TITULADA "C"	ENFERMERA GENERAL
1061	TORRES HERNANDEZ MARIANA PAOLA	ENFERMERA GENERAL TITULADA "C"	ENFERMERA GENERAL
1062	TORRES MEZA AMELICA	ENFERMERA GENERAL TITULADA "C"	ENFERMERA ESPECIALISTA INTENSIVISTA SUPERVISORA DE TURNO VESPERTINO
1063	TORRES PEREZ YOLANDA	ENFERMERA ESPECIALISTA "C"	ENFERMERA GENERAL
1064	TORRES SANCHEZ MARTHA	ENFERMERA GENERAL TITULADA "A"	ENFERMERA GENERAL
1065	TORRES SANDOVAL ELBA SUSANA	ENFERMERA GENERAL TITULADA "C"	ENFERMERA GENERAL
1066	TORRES TOVAR GIOHIA	ENFERMERA ESPECIALISTA "C"	ENFERMERA ESPECIALISTA QUIRURGICA
1067	TORRES VELAZQUEZ MONSERRAT	ENFERMERA GENERAL TITULADA "A"	ENFERMERA GENERAL
1068	TOVAR ESPINOZA OLIVA	MÉDICO ESPECIALISTA "A"	ANESTESIOLOGO
1069	TOVAR LOPEZ MARGARITA	ENFERMERA GENERAL TITULADA "A"	ENFERMERA GENERAL
1070	TOVAR LOPEZ MARIA DE LA LUZ	ENFERMERA JEFE DE SERVICIO	ENFERMERA JEFE DE SERVICIO CIRUGIA AMBULATORIA
1071	TOVAR MEZA LILIA	ENFERMERA GENERAL TITULADA "C"	ENFERMERA GENERAL
1072	TOVAR VINAÑA MA VICTORIA	ENFERMERA GENERAL TITULADA "C"	ENFERMERA GENERAL
1073	TRIANA MORENO YENNI NEYELV	ENFERMERA GENERAL TITULADA "C"	ENFERMERA GENERAL
1074	TRUJILLO BARRENTOS EVELYN IRENE	ENFERMERA ESPECIALISTA "C"	ENFERMERA ESPECIALISTA QUIRURGICA
1075	TRUJILLO GARCIA LAURA VERONICA	ENFERMERA ESPECIALISTA "B"	ENFERMERA ESPECIALISTA INTENSIVISTA
1076	TRUJILLO ROCHA ARMANDO	CRUJANO DENTISTA ESPECIALIZADO	ORTODONCISTA
1077	URBETA SOBIA MARIA ISABEL	ENFERMERA GENERAL TITULADA "C"	ENFERMERA GENERAL
1078	URBINA HUERTADO MA TRINIDAD	ENFERMERA ESPECIALISTA "B"	ENFERMERA ESPECIALISTA QUIRURGICA
1079	URRERO LUJAN MA ESTHER	ENFERMERA JEFE DE SERVICIO	SUPERVISORA DE TURNO NOCTURNO C
1080	URRERO LUJAN MARIA DEL CARMEN	ENFERMERA ESPECIALISTA "C"	ENFERMERA ESPECIALISTA QUIRURGICA
1081	URRIBES SANTILLAN LUIS OSCAR	APOYO ADMINISTRATIVO EN SALUD "A2"	
1082	URRUTIA VILLALOBOS MARIA ISABEL	ENFERMERA GENERAL TITULADA "C"	ENFERMERA GENERAL
1083	URZUA GONZALEZ AGUSTIN RAMIRO	ENFERMERA GENERAL TITULADA "C"	CARDIOLOGO ADULTO
1084	VACA PEREZ ENRIQUE	MÉDICO ESPECIALISTA "A"	ONCOLOGO QUIRURGICO
1085	VACA SANCHEZ CATALINA	ENFERMERA GENERAL TITULADA "C"	ENFERMERA GENERAL
1086	VALADEZ HORTA AURORA DEL ROCIO	TÉCNICO RADIOLOGO O EN RADIOLOGIA	TÉCNICO RADIOLOGO
1087	VALADEZ SANCHEZ MARIA VERONICA	ENFERMERA GENERAL TITULADA "B"	ENFERMERA GENERAL
1088	VALDES FRAUSTO CINTHIA GUADALUPE	ENFERMERA ESPECIALISTA "C"	ENFERMERA GENERAL
1089	VALDIVIA ORTIGALES MICHELLE	ENFERMERA ESPECIALISTA "B"	ENFERMERA ESPECIALISTA INTENSIVISTA
1090	VALENZUELA ROCHA JOSE NORBERTO	ENFERMERA GENERAL TITULADA "C"	ENFERMERA GENERAL
1091	VALENZUELA ARRIBAGA MAYRA GUADALUPE	SOPONTE ADMINISTRATIVO "D"	EJECUTIVO DE COMPRA
1092	VALLEJO CASTILLO ALEJANDRA	ENFERMERA ESPECIALISTA "C"	ENFERMERA GENERAL
1093	VALLEJO VILLAFRANCA SALVADOR	ENFERMERA GENERAL TITULADA "C"	ENFERMERA GENERAL
1094	VANZINI GUERRERO MARCO ANTONIO	MÉDICO ESPECIALISTA "A"	URÓLOGO PEDIATRA
1095	VARELA BARON ALEJANDRO	AVULSAR DE ADMISION	AVULSAR DE ADMISION
1096	VARELA VILLALOBOS GABRIELA	ENFERMERA GENERAL TITULADA "C"	ENFERMERA GENERAL
1097	VARGAS ARECHIGA JULIA ESTHER	ENFERMERA JEFE DE SERVICIO	ENFERMERA JEFE DE SERVICIO DE ADMISION CONTINUA
1098	VARGAS CABRELAS MARCELA	ENFERMERA GENERAL TITULADA "C"	ENFERMERA GENERAL
1099	VARGAS GONZALEZ FELIPE DE JESUS	ENFERMERA ESPECIALISTA "C"	ENFERMERA ESPECIALISTA INFANTIL
1100	VARGAS HERRERA MARIA EULALIA	ENFERMERA GENERAL TITULADA "C"	ENFERMERA GENERAL
1101	VARGAS QUIROGA LORENA MARGARITA	ENFERMERA ESPECIALISTA "B"	ENFERMERA ESPECIALISTA INTENSIVISTA
1102	VARGAS RAMIREZ LUIS MANUEL	MÉDICO ESPECIALISTA "A"	CARDIOLOGO ADULTO
1103	VARGAS ROCHA PAULINA	ENFERMERA GENERAL TITULADA "C"	ENFERMERA GENERAL
1104	VAZQUEZ ABAS BELLEN CRISTINA	ENFERMERA ESPECIALISTA "C"	ENFERMERA ESPECIALISTA INTENSIVISTA
1105	VAZQUEZ ARRIOLA MA REYVA	ENFERMERA JEFE DE SERVICIO	SUPERVISORA DE TURNO NOCTURNO A
1106	VAZQUEZ AVILA SUSANA	PROFESIONAL EN TRABAJO SOCIAL EN AREA MÉDICA "A"	TRABAJADORA SOCIAL
1107	VAZQUEZ BIRSEFLO J JESUS	MÉDICO ESPECIALISTA "A"	NEUROLOGO PEDIATRA
1108	VAZQUEZ CANO DAVID	MÉDICO ESPECIALISTA "A"	RADIOLOGO
1109	VAZQUEZ DE LA CRUZ NORMA ANGELICA	ENFERMERA GENERAL TITULADA "C"	ENFERMERA GENERAL
1110	VAZQUEZ HERNANDEZ ADRIANA ENIKA	ENFERMERA GENERAL TITULADA "C"	ENFERMERA GENERAL
1111	VAZQUEZ HERRERA BERENDE BERENICE	ENFERMERA GENERAL TITULADA "B"	ENFERMERA GENERAL
1112	VAZQUEZ MORENO JUAN ANDRES	ENFERMERA GENERAL TITULADA "C"	ENFERMERA GENERAL
1113	VAZQUEZ RODRIGUEZ MARIA CECILIA	ENFERMERA ESPECIALISTA "B"	ENFERMERA ESPECIALISTA PEDIATRA
1114	VEGA HUERTA ANAIA AMAYANI	ENFERMERA GENERAL TITULADA "A"	ENFERMERA GENERAL
1115	VEGA MORENO CLAUDIA PALOMA	ENFERMERA ESPECIALISTA "C"	ENFERMERA ESPECIALISTA INTENSIVISTA



1116	VEGA OLIVER EMMAHUEL	TÉCNICO HISTOPATOLOGO	TÉCNICO HISTOPATOLOGO
1117	VELAZQUEZ ALVARADO HILDA GUADALUPE	ENFERMERA GENERAL TITULADA "C"	ENFERMERA GENERAL
1118	VELAZQUEZ LARA FIDEL	ENFERMERA ESPECIALISTA "C"	ENFERMERA GENERAL COORDINACIÓN DE INNOVACIÓN
1119	VELAZQUEZ LEON LUIS ROBERTO	APoyo ADMINISTRATIVO EN SALUD -A5	CARIERO
1120	VELAZQUEZ LOPEZ BRUNO	MÉDICO ESPECIALISTA "B"	CRUJANO GENERAL
1121	VELAZQUEZ MENEZ DANIELA	AUXILIAR DE COCINA	BANCO DE LECHE
1122	VENTURA MOJILINA CLAUDIA VANESSA	MÉDICO ESPECIALISTA "A"	PATOLOGO
1123	VENTURA ZUÑIGA ADELHE	TÉCNICO RADIOLOGO O EN RADIOTERAPIA	TÉCNICO RADIOLOGO
1124	VEGA NAVARRO BERTHA ANGELICA	ENFERMERA GENERAL TITULADA "C"	ENFERMERA GENERAL
1125	VEGA GRUZ JOSUE OMAR	OFICIAL Y/O DESPACHADOR DE FARMACIA	DESPACHADOR DE FARMACIA
1126	VILLAGOMEZ BASTIEN VICTOR MARTIN	TÉCNICO LABORATORISTA "A"	TÉCNICO LABORATORISTA
1127	VILLAGOMEZ SANCHEZ CAROLINA	ENFERMERA ESPECIALISTA "B"	ENFERMERA ESPECIALISTA PEDIATRA
1128	VILLALOBOS AVILA VERONICA ARAUCI	ENFERMERA GENERAL TITULADA "A"	AUXILIAR GENERAL
1129	VILLALOBOS CUEVAS YOSHIRO	APoyo ADMINISTRATIVO EN SALUD -A5	AUXILIAR DE CARTAS COMPROMISO
1130	VILLALOBOS ZUÑIGA VANIA MARGARITA	ENFERMERA GENERAL TITULADA "C"	ENFERMERA GENERAL
1131	VILLAPANDO MARIN HILDA	PROFESIONAL EN TRABAJO SOCIAL EN AREA MÉDICA "A"	TRABAJADORA SOCIAL
1132	VILLAPANDO RAMIREZ JUAN ROMAN	ENFERMERA ESPECIALISTA "C"	ENFERMERA ESPECIALISTA INTENSIVISTA
1133	VILLANUEVA DOMINGUEZ JOEL	MÉDICO ESPECIALISTA "A"	COORDINADOR DEL SERVICIO DE LA UNIDAD DE VIGILANCIA EPIDEMIOLOGICA HOSPITALARIA
1134	VILLANUEVA VERA INELDA	AUXILIAR DE ADMISIÓN	AUXILIAR DE ADMISIÓN
1135	VILLASEÑOR GARAY LUIS ALBERTO	DIRECTOR DE AREA	DIRECTOR DE ADMINISTRACIÓN Y FINANZAS
1136	VILLASEÑOR VAZQUEZ ENRIQUE INES	TÉCNICO LABORATORISTA "B"	TÉCNICO LABORATORISTA
1137	VILLEGAS GARCIA LILIANA	APoyo ADMINISTRATIVO EN SALUD -A5	AUXILIAR DE CAPACITACIÓN
1138	VILLEGAS GONZALEZ JUAN CARLOS	MÉDICO ESPECIALISTA "A"	CRUJANO GENERAL
1139	VILLEGAS MARTINEZ JOSE CAMERH	AUXILIAR DE ADMISIÓN	AUXILIAR DE ADMISIÓN
1140	VILLEGAS RODRIGUEZ MARTHA PATRICIA	APoyo ADMINISTRATIVO EN SALUD -A5	CARIERO
1141	VILRQUIZ GAMINO INEKE	APoyo ADMINISTRATIVO EN SALUD -A6	SECRETARIA
1142	VIVEROS RIOS MARIA GUADALUPE	MÉDICO ESPECIALISTA "B"	PEDIATRA
1143	VANIZ LOYA RICARDO	MÉDICO ESPECIALISTA "A"	ANESTESIOLOGO
1144	ZACARIAS VALDEZ MARIA AZUCENA	TÉCNICO LABORATORISTA "A"	TÉCNICO LABORATORISTA
1145	ZAMARRIPA FLORES PAOLA JAZMIN	ENFERMERA GENERAL TITULADA "C"	ENFERMERA GENERAL
1146	ZAMARRIPA MARTINEZ KARINA SERVASE	MÉDICO ESPECIALISTA "A"	ONCOLOGO PEDIATRA
1147	ZAMBRANO GOMEZ VERONICA DE LA CONCEPCION	ENFERMERA JEFE DE SERVICIO	ENFERMERA JEFE DE SERVICIO
1148	ZAMILIPA GUTIERREZ LUCIA LETICIA	ENFERMERA ESPECIALISTA "C"	ENFERMERA ESPECIALISTA QUIRURGICA
1149	ZAMORA GARCIA AURELIA	ENFERMERA ESPECIALISTA "A"	ENFERMERA ESPECIALISTA PEDIATRA
1150	ZAMORA HERRANDEZ ENRIQUE	ENFERMERA ESPECIALISTA "A"	ENFERMERA ESPECIALISTA INTENSIVISTA
1151	ZARHEN VILLEGAS RENEALDO	MÉDICO ESPECIALISTA "A"	INTENSISTA Y COORDINADOR DE MEDICINA INTERNA
1152	ZARAGOZA BARBA NORMA FABIOLA	SUPERVISORA PROFESIONAL EN TRABAJO SOCIAL EN AREA MÉDICA "C"	SUPERVISORA DE TRABAJO SOCIAL
1153	ZARAGOZA BASTIEN LOURDES	ENFERMERA GENERAL TITULADA "C"	ENFERMERA GENERAL
1154	ZARAGOZA BLANCAHTE MOSES	APoyo ADMINISTRATIVO EN SALUD -A3	APoyo ADMINISTRATIVO
1155	ZARATE MARTINEZ EMMAHUEL	ENFERMERA ESPECIALISTA "A"	ENFERMERA ESPECIALISTA QUIRURGICA
1156	ZARATE MORALES MA EUGENIA	SOPORTE ADMINISTRATIVO "B"	COORDINADORA DE SERVICIOS GENERALES
1157	ZAVALA AGUILAR EDITH	ENFERMERA ESPECIALISTA "C"	ENFERMERA ESPECIALISTA PEDIATRA
1158	ZAVALA GUTIERREZ CARLOS	MÉDICO ESPECIALISTA "C"	NEUROCRUJANO ADULTO
1159	ZAVALA A GUTIERREZ JESUS	SOPORTE ADMINISTRATIVO "C"	APoyo EN EL AREA DE INGENIERIA BIOMÉDICA
1160	ZAVALETA ANTONHEZ RODOLFO	MÉDICO ESPECIALISTA "A"	NEURORADIOLOGO
1161	ZEPEDA BABAAS ELVA MARIA	ENFERMERA ESPECIALISTA "B"	ENFERMERA ESPECIALISTA INTENSIVISTA
1162	ZURIGA GARCIA CLARA MARGALENA	ENFERMERA GENERAL TITULADA "A"	ENFERMERA GENERAL
1163	ZURIGA LOZORINIO MINERVA MARCELA	ENFERMERA GENERAL TITULADA "C"	ENFERMERA GENERAL
1164	ZURIGA VAZQUEZ ALMA LUCILA	ENFERMERA ESPECIALISTA "C"	ENFERMERA ESPECIALISTA INTENSIVISTA
1165	ZURIGA VEGA SAN JUANA CARINA	ENFERMERA GENERAL TITULADA "C"	ENFERMERA GENERAL
1166	ZURITA MEDINA DAVNA AMPARO	ENFERMERA ESPECIALISTA "C"	ENFERMERA ESPECIALISTA INFANTIL

*[Handwritten signature]*

*[Handwritten signature]*







SUBDIRECCION DE AUXILIARES DE DIAGNOSTICO Y TRATAMIENTO	DR. GEORGINA JIMENEZ ARCEO	OPERATIVO
SUBDIRECCION DE AUXILIARES DE DIAGNOSTICO Y TRATAMIENTO	DR. GEORGINA JIMENEZ ARCEO	OPERATIVO
SUBDIRECCION DE ENFERMERIA	M. E. YA. S. MA. ANTONIA RIVUALCABA ARENAS	OPERATIVO
SUBDIRECCION DE AUXILIARES DE DIAGNOSTICO Y TRATAMIENTO	DR. GEORGINA JIMENEZ ARCEO	OPERATIVO
SUBDIRECCION DE AUXILIARES DE DIAGNOSTICO Y TRATAMIENTO	DR. GEORGINA JIMENEZ ARCEO	OPERATIVO
SUBDIRECCION DE ENFERMERIA	M. E. YA. S. MA. ANTONIA RIVUALCABA ARENAS	OPERATIVO
SUBDIRECCION DE SERVICIOS CLINICOS	DR. JAVIER MOSES CASTELLANOS MARTINEZ	OPERATIVO
SUBDIRECCION DE ENFERMERIA	M. E. YA. S. MA. ANTONIA RIVUALCABA ARENAS	OPERATIVO
SUBDIRECCION DE ENFERMERIA	M. E. YA. S. MA. ANTONIA RIVUALCABA ARENAS	OPERATIVO
SUBDIRECCION DE ATENCION AL USUARIO	DR. GABRIEL ALFREDO CORTES ALCALA	OPERATIVO
DIRECCION DE OPERACIONES	DR. MARCO ANTONIO CANVAVAL LOPEZ	OPERATIVO
SUBDIRECCION DE SERVICIOS QUIRURGICOS	DR. JOSE FRANCISCO SANCHEZ VELAZCO	OPERATIVO
SUBDIRECCION DE ATENCION AMBULATORIA	DR. JAVIER MOSES CASTELLANOS MARTINEZ	OPERATIVO
SUBDIRECCION DE SERVICIOS CLINICOS	M. E. YA. S. MA. ANTONIA RIVUALCABA ARENAS	OPERATIVO
SUBDIRECCION DE ENFERMERIA	DR. GEORGINA JIMENEZ ARCEO	OPERATIVO
SUBDIRECCION DE AUXILIARES DE DIAGNOSTICO Y TRATAMIENTO	DR. GEORGINA JIMENEZ ARCEO	OPERATIVO
SUBDIRECCION DE AUXILIARES DE DIAGNOSTICO Y TRATAMIENTO	DR. CARLOS TERIA TAMAYO	OPERATIVO
DIRECCION DE PLANEACION, EJECUCION E INVESTIGACION	DR. GEORGINA JIMENEZ ARCEO	OPERATIVO
SUBDIRECCION DE ENFERMERIA	M. E. YA. S. MA. ANTONIA RIVUALCABA ARENAS	OPERATIVO
DIRECCION DE OPERACIONES	M. E. YA. S. MA. ANTONIA RIVUALCABA ARENAS	OPERATIVO
SUBDIRECCION DE ENFERMERIA	DR. SUSANNE AGUIES SMOLINSKA	OPERATIVO
DIRECCION MEDICA	M. E. YA. S. MA. ANTONIA RIVUALCABA ARENAS	OPERATIVO
SUBDIRECCION DE ENFERMERIA	M. E. YA. S. MA. ANTONIA RIVUALCABA ARENAS	OPERATIVO
SUBDIRECCION DE ENFERMERIA	M. E. YA. S. MA. ANTONIA RIVUALCABA ARENAS	OPERATIVO
SUBDIRECCION DE ENFERMERIA	M. E. YA. S. MA. ANTONIA RIVUALCABA ARENAS	OPERATIVO
SUBDIRECCION DE SERVICIOS CLINICOS	DR. JAVIER MOSES CASTELLANOS MARTINEZ	OPERATIVO
SUBDIRECCION DE ATENCION AL USUARIO	L. T. S. ANA LUCIA BOCHA GUTIERREZ	OPERATIVO
SUBDIRECCION DE ENFERMERIA	M. E. YA. S. MA. ANTONIA RIVUALCABA ARENAS	OPERATIVO
SUBDIRECCION DE ENFERMERIA	M. E. YA. S. MA. ANTONIA RIVUALCABA ARENAS	OPERATIVO
SUBDIRECCION DE SERVICIOS QUIRURGICOS	DR. MARCO ANTONIO CANVAVAL LOPEZ	OPERATIVO
SUBDIRECCION DE CONSERVACION, MITO, Y SERVICIOS GENERALES	ING. ADOLFO GOMEZ GONZALEZ	OPERATIVO
SUBDIRECCION DE ENFERMERIA	M. E. YA. S. MA. ANTONIA RIVUALCABA ARENAS	OPERATIVO
SUBDIRECCION DE AUXILIARES DE DIAGNOSTICO Y TRATAMIENTO	DR. GEORGINA JIMENEZ ARCEO	OPERATIVO
SUBDIRECCION DE ENFERMERIA	M. E. YA. S. MA. ANTONIA RIVUALCABA ARENAS	OPERATIVO
SUBDIRECCION DE SERVICIOS CLINICOS	DR. JAVIER MOSES CASTELLANOS MARTINEZ	OPERATIVO
SUBDIRECCION DE AUXILIARES DE DIAGNOSTICO Y TRATAMIENTO	DR. GEORGINA JIMENEZ ARCEO	OPERATIVO
SUBDIRECCION DE SERVICIOS QUIRURGICOS	DR. MARCO ANTONIO CANVAVAL LOPEZ	OPERATIVO
SUBDIRECCION DE ENFERMERIA	M. E. YA. S. MA. ANTONIA RIVUALCABA ARENAS	OPERATIVO
SUBDIRECCION DE ENFERMERIA	M. E. YA. S. MA. ANTONIA RIVUALCABA ARENAS	OPERATIVO
SUBDIRECCION DE ENFERMERIA	M. E. YA. S. MA. ANTONIA RIVUALCABA ARENAS	OPERATIVO
SUBDIRECCION DE ENFERMERIA	M. E. YA. S. MA. ANTONIA RIVUALCABA ARENAS	OPERATIVO
SUBDIRECCION DE SERVICIOS CLINICOS	DR. JAVIER MOSES CASTELLANOS MARTINEZ	OPERATIVO
SUBDIRECCION DE ENFERMERIA	M. E. YA. S. MA. ANTONIA RIVUALCABA ARENAS	OPERATIVO
SUBDIRECCION DE SERVICIOS QUIRURGICOS	DR. JAVIER MOSES CASTELLANOS MARTINEZ	OPERATIVO
SUBDIRECCION DE ENFERMERIA	DR. MARCO ANTONIO CANVAVAL LOPEZ	OPERATIVO
SUBDIRECCION DE SERVICIOS CLINICOS	M. E. YA. S. MA. ANTONIA RIVUALCABA ARENAS	OPERATIVO
SUBDIRECCION DE ENFERMERIA	DR. MARCO ANTONIO CANVAVAL LOPEZ	OPERATIVO
SUBDIRECCION DE SERVICIOS QUIRURGICOS	DR. JAVIER MOSES CASTELLANOS MARTINEZ	OPERATIVO
SUBDIRECCION DE SERVICIOS CLINICOS	DR. JAVIER MOSES CASTELLANOS MARTINEZ	OPERATIVO
DIRECCION GENERAL	DR. CARLOS TERIA TAMAYO	OPERATIVO
SUBDIRECCION DE ENFERMERIA	M. E. YA. S. MA. ANTONIA RIVUALCABA ARENAS	OPERATIVO
SUBDIRECCION DE ENFERMERIA	M. E. YA. S. MA. ANTONIA RIVUALCABA ARENAS	OPERATIVO
SUBDIRECCION DE ENFERMERIA	M. E. YA. S. MA. ANTONIA RIVUALCABA ARENAS	OPERATIVO
SUBDIRECCION DE ENFERMERIA	M. E. YA. S. MA. ANTONIA RIVUALCABA ARENAS	OPERATIVO



SUBDIRECCION DE SERVICIOS QUIRURGICOS	DR. MARCO ANTONIO CARVAJAL LOPEZ	OPERATIVO
SUBDIRECCION DE SERVICIOS CLINICOS	DR. JAVIER MOISES CASTELLANOS MARTINEZ	CONFINANZA
SUBDIRECCION DE RECURSOS FINANCIEROS	C. P. MARIA MAGDALENA SALAZAR GONZALEZ	OPERATIVO
SUBDIRECCION DE ENFERMERIA	M. E. YA. S. MA. ANTONIA RIVUALCABA ARENAS	OPERATIVO
SUBDIRECCION DE ENFERMERIA	M. E. YA. S. MA. ANTONIA RIVUALCABA ARENAS	OPERATIVO
SUBDIRECCION DE SERVICIOS CLINICOS	DR. JAVIER MOISES CASTELLANOS MARTINEZ	OPERATIVO
SUBDIRECCION DE INGENIERIA BIOMEDICA	ING. FRANCISCO HERRERA MACIAS	OPERATIVO
SUBDIRECCION DE ENFERMERIA	M. E. YA. S. MA. ANTONIA RIVUALCABA ARENAS	OPERATIVO
SUBDIRECCION DE SERVICIOS QUIRURGICOS	DR. MARCO ANTONIO CARVAJAL LOPEZ	OPERATIVO
SUBDIRECCION DE ADJUNTADES DE DIAGNOSTICO Y TRATAMIENTO	DR. GEORGINA JIMENEZ ARCEO	OPERATIVO
SUBDIRECCION DE ENFERMERIA	M. E. YA. S. MA. ANTONIA RIVUALCABA ARENAS	OPERATIVO
SUBDIRECCION DE ENFERMERIA	M. E. YA. S. MA. ANTONIA RIVUALCABA ARENAS	OPERATIVO
SUBDIRECCION DE ENFERMERIA	M. E. YA. S. MA. ANTONIA RIVUALCABA ARENAS	OPERATIVO
SUBDIRECCION DE ENFERMERIA	M. E. YA. S. MA. ANTONIA RIVUALCABA ARENAS	OPERATIVO
SUBDIRECCION DE ATENCION AL USUARIO	L. T. S. ANA LUCIA ROCHA GUTIERREZ	OPERATIVO
SUBDIRECCION DE ENFERMERIA	M. E. YA. S. MA. ANTONIA RIVUALCABA ARENAS	OPERATIVO
SUBDIRECCION DE SERVICIOS QUIRURGICOS	DR. MARCO ANTONIO CARVAJAL LOPEZ	OPERATIVO
SUBDIRECCION DE ADJUNTADES DE DIAGNOSTICO Y TRATAMIENTO	DR. JAVIER MOISES CASTELLANOS MARTINEZ	OPERATIVO
SUBDIRECCION DE ENFERMERIA	M. E. YA. S. MA. ANTONIA RIVUALCABA ARENAS	OPERATIVO
SUBDIRECCION DE ENFERMERIA	M. E. YA. S. MA. ANTONIA RIVUALCABA ARENAS	OPERATIVO
SUBDIRECCION DE ATENCION AL USUARIO	L. T. S. ANA LUCIA ROCHA GUTIERREZ	OPERATIVO
DIRECCION DE OPERACIONES	DR. GABRIEL ALFREDO CORTES ALCALA	OPERATIVO
SUBDIRECCION DE SERVICIOS CLINICOS	DR. GEORGINA JIMENEZ ARCEO	OPERATIVO
SUBDIRECCION DE ENFERMERIA	M. E. YA. S. MA. ANTONIA RIVUALCABA ARENAS	OPERATIVO
SUBDIRECCION DE ATENCION AL USUARIO	L. T. S. ANA LUCIA ROCHA GUTIERREZ	OPERATIVO
SUBDIRECCION DE ADJUNTADES DE DIAGNOSTICO Y TRATAMIENTO	DR. GABRIEL ALFREDO CORTES ALCALA	OPERATIVO
SUBDIRECCION DE ATENCION HOSPITALARIA	DR. GEORGINA JIMENEZ ARCEO	OPERATIVO
SUBDIRECCION DE ENFERMERIA	DR. EDGAR DAVID HERNANDEZ MACIAS	OPERATIVO
SUBDIRECCION DE ATENCION AL USUARIO	M. E. YA. S. MA. ANTONIA RIVUALCABA ARENAS	OPERATIVO
SUBDIRECCION DE SERVICIOS QUIRURGICOS	L. T. S. ANA LUCIA ROCHA GUTIERREZ	OPERATIVO
SUBDIRECCION DE ENFERMERIA	DR. MARCO ANTONIO CARVAJAL LOPEZ	OPERATIVO
SUBDIRECCION DE ENFERMERIA	M. E. YA. S. MA. ANTONIA RIVUALCABA ARENAS	OPERATIVO
SUBDIRECCION DE ENFERMERIA	M. E. YA. S. MA. ANTONIA RIVUALCABA ARENAS	OPERATIVO
SUBDIRECCION DE SERVICIOS CLINICOS	DR. JAVIER MOISES CASTELLANOS MARTINEZ	OPERATIVO
SUBDIRECCION DE ENFERMERIA	M. E. YA. S. MA. ANTONIA RIVUALCABA ARENAS	OPERATIVO
SUBDIRECCION DE ENFERMERIA	M. E. YA. S. MA. ANTONIA RIVUALCABA ARENAS	OPERATIVO
SUBDIRECCION DE ADJUNTADES DE DIAGNOSTICO Y TRATAMIENTO	DR. GEORGINA JIMENEZ ARCEO	OPERATIVO
SUBDIRECCION DE ENFERMERIA	DR. GEORGINA JIMENEZ ARCEO	OPERATIVO
SUBDIRECCION DE ATENCION HOSPITALARIA	DR. EDGAR DAVID HERNANDEZ MACIAS	OPERATIVO
SUBDIRECCION DE ENFERMERIA	M. E. YA. S. MA. ANTONIA RIVUALCABA ARENAS	OPERATIVO
SUBDIRECCION DE SERVICIOS QUIRURGICOS	DR. MARCO ANTONIO CARVAJAL LOPEZ	OPERATIVO
SUBDIRECCION DE ADJUNTADES DE DIAGNOSTICO Y TRATAMIENTO	DR. GEORGINA JIMENEZ ARCEO	OPERATIVO
SUBDIRECCION DE SERVICIOS QUIRURGICOS	DR. MARCO ANTONIO CARVAJAL LOPEZ	CONFINANZA
SUBDIRECCION DE SERVICIOS QUIRURGICOS	DR. MARCO ANTONIO CARVAJAL LOPEZ	OPERATIVO
SUBDIRECCION DE ADJUNTADES DE DIAGNOSTICO Y TRATAMIENTO	DR. GEORGINA JIMENEZ ARCEO	OPERATIVO
SUBDIRECCION DE SERVICIOS QUIRURGICOS	DR. MARCO ANTONIO CARVAJAL LOPEZ	OPERATIVO
SUBDIRECCION DE PLANIFICACION Y DESARROLLO	DR. MARCO ANTONIO CARVAJAL LOPEZ	OPERATIVO
SUBDIRECCION DE RECURSOS MATERIALES	DR. BRENDA TESUS RODRIGUEZ ALCANTAR	OPERATIVO
SUBDIRECCION DE SERVICIOS QUIRURGICOS	DR. MARCO ANTONIO CARVAJAL LOPEZ	OPERATIVO
SUBDIRECCION DE RECURSOS FINANCIEROS	DR. MARCO ANTONIO CARVAJAL LOPEZ	OPERATIVO
SUBDIRECCION DE ENFERMERIA	DR. ERIC MICHELENI OJEDA	CONFINANZA
SUBDIRECCION DE ATENCION AL USUARIO	DR. MARCO ANTONIO CARVAJAL LOPEZ	OPERATIVO
SUBDIRECCION DE ENFERMERIA	M. E. YA. S. MA. ANTONIA RIVUALCABA ARENAS	OPERATIVO
SUBDIRECCION DE ENFERMERIA	M. E. YA. S. MA. ANTONIA RIVUALCABA ARENAS	OPERATIVO
SUBDIRECCION DE SERVICIOS CLINICOS	DR. JAVIER MOISES CASTELLANOS MARTINEZ	OPERATIVO
SUBDIRECCION DE ENFERMERIA	DR. JAVIER MOISES CASTELLANOS MARTINEZ	OPERATIVO
SUBDIRECCION DE ENFERMERIA	M. E. YA. S. MA. ANTONIA RIVUALCABA ARENAS	OPERATIVO
SUBDIRECCION DE SERVICIOS CLINICOS	DR. JAVIER MOISES CASTELLANOS MARTINEZ	OPERATIVO
SUBDIRECCION DE ENFERMERIA	M. E. YA. S. MA. ANTONIA RIVUALCABA ARENAS	OPERATIVO
SUBDIRECCION DE ENFERMERIA	M. E. YA. S. MA. ANTONIA RIVUALCABA ARENAS	OPERATIVO
SUBDIRECCION DE SERVICIOS QUIRURGICOS	DR. GABRIEL ALFREDO CORTES ALCALA	OPERATIVO
SUBDIRECCION DE SERVICIOS QUIRURGICOS	DR. MARCO ANTONIO CARVAJAL LOPEZ	OPERATIVO
SUBDIRECCION DE ATENCION AL USUARIO	L. T. S. ANA LUCIA ROCHA GUTIERREZ	OPERATIVO
SUBDIRECCION DE SERVICIOS CLINICOS	DR. JAVIER MOISES CASTELLANOS MARTINEZ	OPERATIVO
SUBDIRECCION DE ENFERMERIA	M. E. YA. S. MA. ANTONIA RIVUALCABA ARENAS	CONFINANZA







SUBDIRECCION DE ENFERMERIA	M. E. Y. A. S. MA. ANTONIA RIVULCABA ARENAS	OPERATIVO
SUBDIRECCION DE ENFERMERIA	M. E. Y. A. S. MA. ANTONIA RIVULCABA ARENAS	OPERATIVO
SUBDIRECCION DE AUXILIARES DE DIAGNOSTICO Y TRATAMIENTO	DR. GEORGINA JIMENEZ ARCEO	OPERATIVO
SUBDIRECCION DE INGENIERIA BIOMEDICA	DR. JOSE ANTONIO GOMEZ SOTO	CONFIANZA
SUBDIRECCION DE SERVICIOS CLINICOS	DR. JAVIER MOSES CASTELLANOS MARTINEZ	OPERATIVO
SUBDIRECCION DE SERVICIOS CLINICOS	DR. JAVIER MOSES CASTELLANOS MARTINEZ	OPERATIVO
AUDITORIA DE CONTROL Y EVALUACION Y APOYO AL BUEN GOBIERNO Y TITULAR DEL AREA DE AUDITORIA INTERNA	C.P. NORMA ELIZABETH ALONSO MEDRANO	CONFIANZA
SUBDIRECCION DE SERVICIOS QUIRURGICOS	DR. MARCO ANTONIO CANVAJAL LOPEZ	OPERATIVO
SUBDIRECCION DE ENFERMERIA	M. E. Y. A. S. MA. ANTONIA RIVULCABA ARENAS	OPERATIVO
DIRECCION MEDICA	DR. SUSANNE AGNES SHOUINSKA	CONFIANZA
SUBDIRECCION DE ENFERMERIA	M. E. Y. A. S. MA. ANTONIA RIVULCABA ARENAS	OPERATIVO
SUBDIRECCION DE ENFERMERIA	M. E. Y. A. S. MA. ANTONIA RIVULCABA ARENAS	OPERATIVO
SUBDIRECCION DE ENFERMERIA	M. E. Y. A. S. MA. ANTONIA RIVULCABA ARENAS	OPERATIVO
SUBDIRECCION DE ENFERMERIA	M. E. Y. A. S. MA. ANTONIA RIVULCABA ARENAS	OPERATIVO
SUBDIRECCION DE ATENCION AL USUARIO	L. T. S. ANA LUCIA ROCHA GUTIERREZ	OPERATIVO
DIRECCION DE OPERACIONES	DR. GABRIEL ALFREDO CORTES ALCALA	CONFIANZA
SUBDIRECCION DE ENFERMERIA	M. E. Y. A. S. MA. ANTONIA RIVULCABA ARENAS	OPERATIVO
SUBDIRECCION DE SERVICIOS CLINICOS	DR. JAVIER MOSES CASTELLANOS MARTINEZ	CONFIANZA
SUBDIRECCION DE ENFERMERIA	DR. JAVIER MOSES CASTELLANOS MARTINEZ	OPERATIVO
SUBDIRECCION DE SERVICIOS CLINICOS	DR. JAVIER MOSES CASTELLANOS MARTINEZ	OPERATIVO
SUBDIRECCION DE ENFERMERIA	M. E. Y. A. S. MA. ANTONIA RIVULCABA ARENAS	CONFIANZA
SUBDIRECCION DE AUXILIARES DE DIAGNOSTICO Y TRATAMIENTO	DR. GABRIEL ALFREDO CORTES ALCALA	CONFIANZA
SUBDIRECCION DE ENFERMERIA	DR. GEORGINA JIMENEZ ARCEO	OPERATIVO
SUBDIRECCION DE AUXILIARES DE DIAGNOSTICO Y TRATAMIENTO	M. E. Y. A. S. MA. ANTONIA RIVULCABA ARENAS	OPERATIVO
DIRECCION DE ADMINISTRACION Y FINANZAS	LIC. LUIS ALBERTO VILASECER GABAY	OPERATIVO
SUBDIRECCION DE ENFERMERIA	M. E. Y. A. S. MA. ANTONIA RIVULCABA ARENAS	OPERATIVO
SUBDIRECCION DE ENFERMERIA	M. E. Y. A. S. MA. ANTONIA RIVULCABA ARENAS	OPERATIVO
SUBDIRECCION DE ENFERMERIA	M. E. Y. A. S. MA. ANTONIA RIVULCABA ARENAS	OPERATIVO
SUBDIRECCION DE SERVICIOS QUIRURGICOS	DR. MARCO ANTONIO CANVAJAL LOPEZ	OPERATIVO
SUBDIRECCION DE ENFERMERIA	M. E. Y. A. S. MA. ANTONIA RIVULCABA ARENAS	OPERATIVO
SUBDIRECCION DE SERVICIOS CLINICOS	DR. JAVIER MOSES CASTELLANOS MARTINEZ	OPERATIVO
SUBDIRECCION DE ENFERMERIA	M. E. Y. A. S. MA. ANTONIA RIVULCABA ARENAS	OPERATIVO
SUBDIRECCION DE AUXILIARES DE DIAGNOSTICO Y TRATAMIENTO	L. T. S. ANA LUCIA ROCHA GUTIERREZ	OPERATIVO
SUBDIRECCION DE ENFERMERIA	M. E. Y. A. S. MA. ANTONIA RIVULCABA ARENAS	OPERATIVO
SUBDIRECCION DE AUXILIARES DE DIAGNOSTICO Y TRATAMIENTO	DR. GEORGINA JIMENEZ ARCEO	OPERATIVO
SUBDIRECCION DE AUXILIARES DE DIAGNOSTICO Y TRATAMIENTO	DR. GEORGINA JIMENEZ ARCEO	OPERATIVO
SUBDIRECCION DE AUXILIARES DE DIAGNOSTICO Y TRATAMIENTO	DR. GEORGINA JIMENEZ ARCEO	OPERATIVO
SUBDIRECCION DE AUXILIARES DE DIAGNOSTICO Y TRATAMIENTO	DR. GEORGINA JIMENEZ ARCEO	OPERATIVO
SUBDIRECCION DE PLANIFICACION Y DESARROLLO	LIC. BRENDA JESUS RODRIGUEZ ALCANTAR	OPERATIVO
SUBDIRECCION DE ENFERMERIA	M. E. Y. A. S. MA. ANTONIA RIVULCABA ARENAS	OPERATIVO
SUBDIRECCION DE ENFERMERIA	M. E. Y. A. S. MA. ANTONIA RIVULCABA ARENAS	OPERATIVO
SUBDIRECCION DE ENFERMERIA	M. E. Y. A. S. MA. ANTONIA RIVULCABA ARENAS	OPERATIVO
SUBDIRECCION DE ENFERMERIA	M. E. Y. A. S. MA. ANTONIA RIVULCABA ARENAS	OPERATIVO
SUBDIRECCION DE ENFERMERIA	M. E. Y. A. S. MA. ANTONIA RIVULCABA ARENAS	OPERATIVO
SUBDIRECCION DE ENFERMERIA	M. E. Y. A. S. MA. ANTONIA RIVULCABA ARENAS	OPERATIVO
SUBDIRECCION DE ENFERMERIA	M. E. Y. A. S. MA. ANTONIA RIVULCABA ARENAS	OPERATIVO
SUBDIRECCION DE ENFERMERIA	M. E. Y. A. S. MA. ANTONIA RIVULCABA ARENAS	OPERATIVO
SUBDIRECCION DE SERVICIOS QUIRURGICOS	DR. MARCO ANTONIO CANVAJAL LOPEZ	OPERATIVO
SUBDIRECCION DE ENFERMERIA	M. E. Y. A. S. MA. ANTONIA RIVULCABA ARENAS	OPERATIVO
SUBDIRECCION DE ENFERMERIA	M. E. Y. A. S. MA. ANTONIA RIVULCABA ARENAS	OPERATIVO
DIRECCION GENERAL	LIC. JOSE ASUNCION HERNANDEZ MARRQUEZ	CONFIANZA
SUBDIRECCION DE AUXILIARES DE DIAGNOSTICO Y TRATAMIENTO	DR. GEORGINA JIMENEZ ARCEO	OPERATIVO
SUBDIRECCION DE ENFERMERIA	DR. GEORGINA JIMENEZ ARCEO	OPERATIVO
SUBDIRECCION DE ATENCION HOSPITALARIA	DR. EDGAR DAVID HERNANDEZ MACIAS	OPERATIVO
SUBDIRECCION DE RECURSOS FINANCIEROS	C. P. MARIA MAGDALENA SALAZAR GONZALEZ	OPERATIVO
SUBDIRECCION DE SERVICIOS CLINICOS	DR. JAVIER MOSES CASTELLANOS MARTINEZ	OPERATIVO
SUBDIRECCION DE ENFERMERIA	M. E. Y. A. S. MA. ANTONIA RIVULCABA ARENAS	OPERATIVO
SUBDIRECCION DE ENFERMERIA	M. E. Y. A. S. MA. ANTONIA RIVULCABA ARENAS	OPERATIVO
SUBDIRECCION DE ENFERMERIA	M. E. Y. A. S. MA. ANTONIA RIVULCABA ARENAS	OPERATIVO
SUBDIRECCION DE ENFERMERIA	M. E. Y. A. S. MA. ANTONIA RIVULCABA ARENAS	OPERATIVO





SUBDIRECCION DE AUXILIARES DE DIAGNOSTICO Y TRATAMIENTO	DR.A. GEORGINA JINEZ ARCEO	OPERATIVO
SUBDIRECCION DE SERVICIOS QUIRURGICOS	DR. MARCO ANTONIO CARVAJAL LOPEZ	OPERATIVO
SUBDIRECCION DE ATENCION AL USUARIO	L. T. S. ANA LUCIA ROCHA GUTIERREZ	OPERATIVO
SUBDIRECCION DE ENFERMERIA	M. E. Y. A. S. MA. ANTONIA RIVALCABA ARENAS	OPERATIVO
SUBDIRECCION DE ATENCION HOSPITALARIA	DR. EDGAR DAVID HERNANDEZ MACIAS	OPERATIVO
SUBDIRECCION DE RECURSOS HUMANOS	L. A. E. MA. LETICIA REVILLA DE LA TEJERA	CONFIANZA
SUBDIRECCION DE SERVICIOS QUIRURGICOS	DR. MARCO ANTONIO CARVAJAL LOPEZ	OPERATIVO
SUBDIRECCION DE SERVICIOS CLINICOS	DR. JAVIER MOISES CASTELLANOS MARTINEZ	OPERATIVO
SUBDIRECCION DE SERVICIOS CLINICOS	DR. JAVIER MOISES CASTELLANOS MARTINEZ	OPERATIVO
SUBDIRECCION DE ATENCION AL USUARIO	L. T. S. ANA LUCIA ROCHA GUTIERREZ	OPERATIVO
ONGANO INTERNO DE CONTROL	M. E. Y. A. S. MA. ANTONIA RIVALCABA ARENAS	CONFIANZA
SUBDIRECCION DE ENFERMERIA	L. T. S. ANA LUCIA ROCHA GUTIERREZ	OPERATIVO
SUBDIRECCION DE ATENCION AL USUARIO	ING. ADOLFO GOMEZ GOIZALEZ	OPERATIVO
SUBDIRECCION DE CONSERVACION, MITO. Y SERVICIOS GENERALES	C. P. MARIA MAGDALENA SALAZAR GOIZALEZ	OPERATIVO
SUBDIRECCION DE RECURSOS FINANCIEROS	M. E. Y. A. S. MA. ANTONIA RIVALCABA ARENAS	OPERATIVO
SUBDIRECCION DE ENFERMERIA	M. E. Y. A. S. MA. ANTONIA RIVALCABA ARENAS	OPERATIVO
SUBDIRECCION DE ENFERMERIA	DR. GABRIEL ALFREDO CORTES ALCALA	OPERATIVO
DIRECCION DE OPERACIONES	DR. GABRIEL ALFREDO CORTES ALCALA	OPERATIVO
SUBDIRECCION DE OPERACIONES	M. E. Y. A. S. MA. ANTONIA RIVALCABA ARENAS	OPERATIVO
SUBDIRECCION DE SERVICIOS QUIRURGICOS	DR. MARCO ANTONIO CARVAJAL LOPEZ	OPERATIVO
SUBDIRECCION DE ENFERMERIA	M. E. Y. A. S. MA. ANTONIA RIVALCABA ARENAS	OPERATIVO
SUBDIRECCION DE ENFERMERIA	M. E. Y. A. S. MA. ANTONIA RIVALCABA ARENAS	OPERATIVO
SUBDIRECCION DE RECURSOS FINANCIEROS	C. P. MARIA MAGDALENA SALAZAR GOIZALEZ	CONFIANZA
SUBDIRECCION DE ENFERMERIA	M. E. Y. A. S. MA. ANTONIA RIVALCABA ARENAS	OPERATIVO
SUBDIRECCION DE ENFERMERIA	M. E. Y. A. S. MA. ANTONIA RIVALCABA ARENAS	OPERATIVO
SUBDIRECCION DE AUXILIARES DE DIAGNOSTICO Y TRATAMIENTO	DR.A. GEORGINA JINEZ ARCEO	OPERATIVO
SUBDIRECCION DE ENFERMERIA	LIC. ERIC MICHELINI OIEDA	CONFIANZA
SUBDIRECCION DE RECURSOS MATERIALES	DR. MARCO ANTONIO CARVAJAL LOPEZ	OPERATIVO
SUBDIRECCION DE SERVICIOS QUIRURGICOS	M. E. Y. A. S. MA. ANTONIA RIVALCABA ARENAS	OPERATIVO
SUBDIRECCION DE ENFERMERIA	M. E. Y. A. S. MA. ANTONIA RIVALCABA ARENAS	OPERATIVO
SUBDIRECCION DE ENFERMERIA	DR. MARCO ANTONIO CARVAJAL LOPEZ	OPERATIVO
SUBDIRECCION DE SERVICIOS QUIRURGICOS	C. P. J. JESUS MORENO PALAFOX	CONFIANZA
SUBDIRECCION DE ATENCION AL USUARIO	L. T. S. ANA LUCIA ROCHA GUTIERREZ	OPERATIVO
SUBDIRECCION DE ATENCION AL USUARIO	M. E. Y. A. S. MA. ANTONIA RIVALCABA ARENAS	OPERATIVO
SUBDIRECCION DE ENFERMERIA	L. T. S. ANA LUCIA ROCHA GUTIERREZ	OPERATIVO
SUBDIRECCION DE ATENCION AL USUARIO	M. E. Y. A. S. MA. ANTONIA RIVALCABA ARENAS	OPERATIVO
SUBDIRECCION DE ENFERMERIA	M. E. Y. A. S. MA. ANTONIA RIVALCABA ARENAS	OPERATIVO
SUBDIRECCION DE ENFERMERIA	M. E. Y. A. S. MA. ANTONIA RIVALCABA ARENAS	OPERATIVO
SUBDIRECCION DE ENFERMERIA	M. E. Y. A. S. MA. ANTONIA RIVALCABA ARENAS	OPERATIVO
SUBDIRECCION DE ENFERMERIA	M. E. Y. A. S. MA. ANTONIA RIVALCABA ARENAS	OPERATIVO
SUBDIRECCION DE ENFERMERIA	M. E. Y. A. S. MA. ANTONIA RIVALCABA ARENAS	OPERATIVO
SUBDIRECCION DE ATENCION AL USUARIO	L. T. S. ANA LUCIA ROCHA GUTIERREZ	OPERATIVO
SUBDIRECCION DE ATENCION AL USUARIO	M. E. Y. A. S. MA. ANTONIA RIVALCABA ARENAS	OPERATIVO
SUBDIRECCION DE ENFERMERIA	L. T. S. ANA LUCIA ROCHA GUTIERREZ	OPERATIVO
SUBDIRECCION DE ENFERMERIA	M. E. Y. A. S. MA. ANTONIA RIVALCABA ARENAS	OPERATIVO
DIRECCION DE PLANEACION, ENSEÑANZA E INVESTIGACION	DR. MARCO ANTONIO CARVAJAL LOPEZ	OPERATIVO
SUBDIRECCION DE SERVICIOS QUIRURGICOS	M. E. Y. A. S. MA. ANTONIA RIVALCABA ARENAS	OPERATIVO
SUBDIRECCION DE ENFERMERIA	M. E. Y. A. S. MA. ANTONIA RIVALCABA ARENAS	OPERATIVO
SUBDIRECCION DE ENFERMERIA	M. E. Y. A. S. MA. ANTONIA RIVALCABA ARENAS	OPERATIVO
SUBDIRECCION DE ENFERMERIA	M. E. Y. A. S. MA. ANTONIA RIVALCABA ARENAS	OPERATIVO
SUBDIRECCION DE SERVICIOS CLINICOS	DR. JAVIER MOISES CASTELLANOS MARTINEZ	OPERATIVO
SUBDIRECCION DE SERVICIOS CLINICOS	DR. JAVIER MOISES CASTELLANOS MARTINEZ	OPERATIVO
SUBDIRECCION DE ENFERMERIA	M. E. Y. A. S. MA. ANTONIA RIVALCABA ARENAS	CONFIANZA
DIRECCION MEDICA	DR. SUSANNE AGNES SMOJINSKA	OPERATIVO
SUBDIRECCION DE ATENCION AMBULATORIA	DR. JOSE FRANCISCO SANCHEZ VELAZCO	OPERATIVO
SUBDIRECCION DE ENFERMERIA	M. E. Y. A. S. MA. ANTONIA RIVALCABA ARENAS	OPERATIVO
SUBDIRECCION DE ENFERMERIA	M. E. Y. A. S. MA. ANTONIA RIVALCABA ARENAS	OPERATIVO
SUBDIRECCION DE ENFERMERIA	M. E. Y. A. S. MA. ANTONIA RIVALCABA ARENAS	OPERATIVO
SUBDIRECCION DE ENFERMERIA	M. E. Y. A. S. MA. ANTONIA RIVALCABA ARENAS	OPERATIVO
SUBDIRECCION DE SERVICIOS QUIRURGICOS	DR. MARCO ANTONIO CARVAJAL LOPEZ	OPERATIVO
SUBDIRECCION DE SERVICIOS CLINICOS	DR. JAVIER MOISES CASTELLANOS MARTINEZ	OPERATIVO



SUBDIRECCION DE ENFERMERIA	M. E. Y. A. S. MA. ANTONIA RIVALCABA ARENAS	OPERATIVO
SUBDIRECCION DE ENFERMERIA	M. E. Y. A. S. MA. ANTONIA RIVALCABA ARENAS	OPERATIVO
SUBDIRECCION DE ADIULTARES DE DIAGNOSTICO Y TRATAMIENTO	DBA, GEORGINA JIMENEZ ARCEO	OPERATIVO
SUBDIRECCION DE ATENCION AL USUARIO	L. T. S. ANA LUCIA ROCHA GUTIERREZ	OPERATIVO
SUBDIRECCION DE ADIULTARES DE DIAGNOSTICO Y TRATAMIENTO	DBA, GEORGINA JIMENEZ ARCEO	OPERATIVO
SUBDIRECCION DE SERVICIOS CLINICOS	DR. JAVIER MOISES CASTELLANOS MARTINEZ	OPERATIVO
SUBDIRECCION DE ATENCION AL USUARIO	L. T. S. ANA LUCIA ROCHA GUTIERREZ	OPERATIVO
SUBDIRECCION DE ENFERMERIA	M. E. Y. A. S. MA. ANTONIA RIVALCABA ARENAS	OPERATIVO
SUBDIRECCION DE ADIULTARES DE DIAGNOSTICO Y TRATAMIENTO	DBA, GEORGINA JIMENEZ ARCEO	OPERATIVO
SUBDIRECCION DE ENFERMERIA	M. E. Y. A. S. MA. ANTONIA RIVALCABA ARENAS	OPERATIVO
SUBDIRECCION DE SERVICIOS CLINICOS	DR. JAVIER MOISES CASTELLANOS MARTINEZ	OPERATIVO
SUBDIRECCION DE ENFERMERIA	M. E. Y. A. S. MA. ANTONIA RIVALCABA ARENAS	OPERATIVO
SUBDIRECCION DE SERVICIOS CLINICOS	DR. JAVIER MOISES CASTELLANOS MARTINEZ	OPERATIVO
DIRECCION DE OPERACIONES	DR. JOSE FRANCISCO SANCHEZ VELAZCO	OPERATIVO
SUBDIRECCION DE ENFERMERIA	M. E. Y. A. S. MA. ANTONIA RIVALCABA ARENAS	OPERATIVO
DIRECCION DE OPERACIONES	DR. GABRIEL ALFREDO CORTES ALCALA	OPERATIVO
SUBDIRECCION DE SERVICIOS CLINICOS	DR. JAVIER MOISES CASTELLANOS MARTINEZ	OPERATIVO
SUBDIRECCION DE ENFERMERIA	M. E. Y. A. S. MA. ANTONIA RIVALCABA ARENAS	OPERATIVO
SUBDIRECCION DE ADIULTARES DE DIAGNOSTICO Y TRATAMIENTO	M. E. Y. A. S. MA. ANTONIA RIVALCABA ARENAS	OPERATIVO
SUBDIRECCION DE ENFERMERIA	L. T. S. ANA LUCIA ROCHA GUTIERREZ	OPERATIVO
SUBDIRECCION DE RECURSOS FINANCIEROS	C. P. MARIA MAGDALENA SALAZAR GONZALEZ	CONFIANZA
SUBDIRECCION DE ENFERMERIA	M. E. Y. A. S. MA. ANTONIA RIVALCABA ARENAS	OPERATIVO
SUBDIRECCION DE ENFERMERIA	M. E. Y. A. S. MA. ANTONIA RIVALCABA ARENAS	OPERATIVO
SUBDIRECCION DE ENFERMERIA	M. E. Y. A. S. MA. ANTONIA RIVALCABA ARENAS	OPERATIVO
SUBDIRECCION DE SERVICIOS CLINICOS	DR. JAVIER MOISES CASTELLANOS MARTINEZ	OPERATIVO
SUBDIRECCION DE ENFERMERIA	M. E. Y. A. S. MA. ANTONIA RIVALCABA ARENAS	OPERATIVO
SUBDIRECCION DE ENFERMERIA	M. E. Y. A. S. MA. ANTONIA RIVALCABA ARENAS	OPERATIVO
SUBDIRECCION DE ENFERMERIA	M. E. Y. A. S. MA. ANTONIA RIVALCABA ARENAS	OPERATIVO
SUBDIRECCION DE RECURSOS FINANCIEROS	DR. JOSE FRANCISCO SANCHEZ VELAZCO	OPERATIVO
SUBDIRECCION DE ATENCION AMBULATORIA	M. E. Y. A. S. MA. ANTONIA RIVALCABA ARENAS	OPERATIVO
SUBDIRECCION DE ENFERMERIA	M. E. Y. A. S. MA. ANTONIA RIVALCABA ARENAS	OPERATIVO
SUBDIRECCION DE ENFERMERIA	M. E. Y. A. S. MA. ANTONIA RIVALCABA ARENAS	OPERATIVO
SUBDIRECCION DE SERVICIOS CLINICOS	DR. JOSE FRANCISCO SANCHEZ VELAZCO	OPERATIVO
SUBDIRECCION DE ENFERMERIA	M. E. Y. A. S. MA. ANTONIA RIVALCABA ARENAS	OPERATIVO
SUBDIRECCION DE ENFERMERIA	M. E. Y. A. S. MA. ANTONIA RIVALCABA ARENAS	OPERATIVO
SUBDIRECCION DE RECURSOS FINANCIEROS	C. P. MARIA MAGDALENA SALAZAR GONZALEZ	OPERATIVO
SUBDIRECCION DE ENFERMERIA	M. E. Y. A. S. MA. ANTONIA RIVALCABA ARENAS	OPERATIVO
SUBDIRECCION DE ENFERMERIA	M. E. Y. A. S. MA. ANTONIA RIVALCABA ARENAS	OPERATIVO
SUBDIRECCION DE ENFERMERIA	M. E. Y. A. S. MA. ANTONIA RIVALCABA ARENAS	OPERATIVO
SUBDIRECCION DE SERVICIOS CLINICOS	DR. JAVIER MOISES CASTELLANOS MARTINEZ	OPERATIVO
SUBDIRECCION DE ENFERMERIA	M. E. Y. A. S. MA. ANTONIA RIVALCABA ARENAS	OPERATIVO
SUBDIRECCION DE ENFERMERIA	M. E. Y. A. S. MA. ANTONIA RIVALCABA ARENAS	OPERATIVO
SUBDIRECCION DE ENFERMERIA	M. E. Y. A. S. MA. ANTONIA RIVALCABA ARENAS	OPERATIVO
SUBDIRECCION DE SERVICIOS CLINICOS	DR. JAVIER MOISES CASTELLANOS MARTINEZ	OPERATIVO
SUBDIRECCION DE ENFERMERIA	M. E. Y. A. S. MA. ANTONIA RIVALCABA ARENAS	OPERATIVO
SUBDIRECCION DE ENFERMERIA	M. E. Y. A. S. MA. ANTONIA RIVALCABA ARENAS	OPERATIVO
SUBDIRECCION DE ENFERMERIA	M. E. Y. A. S. MA. ANTONIA RIVALCABA ARENAS	OPERATIVO
SUBDIRECCION DE SERVICIOS CLINICOS	DR. JOSE FRANCISCO SANCHEZ VELAZCO	OPERATIVO
SUBDIRECCION DE ENFERMERIA	M. E. Y. A. S. MA. ANTONIA RIVALCABA ARENAS	OPERATIVO
SUBDIRECCION DE ADIULTARES DE DIAGNOSTICO Y TRATAMIENTO	DR. GABRIEL ALFREDO CORTES ALCALA	OPERATIVO
SUBDIRECCION DE ATENCION AL USUARIO	L. T. S. ANA LUCIA ROCHA GUTIERREZ	OPERATIVO
SUBDIRECCION DE ENFERMERIA	M. E. Y. A. S. MA. ANTONIA RIVALCABA ARENAS	OPERATIVO
SUBDIRECCION DE ENFERMERIA	M. E. Y. A. S. MA. ANTONIA RIVALCABA ARENAS	OPERATIVO
DIRECCION DE OPERACIONES	DBA, GEORGINA JIMENEZ ARCEO	OPERATIVO
SUBDIRECCION DE SERVICIOS CLINICOS	LIC. LUIS ALBERTO VILASFEROR GARNY	CONFIANZA
SUBDIRECCION DE ENFERMERIA	M. E. Y. A. S. MA. ANTONIA RIVALCABA ARENAS	OPERATIVO
SUBDIRECCION DE ATENCION AL USUARIO	L. T. S. ANA LUCIA ROCHA GUTIERREZ	OPERATIVO
SUBDIRECCION DE ENFERMERIA	M. E. Y. A. S. MA. ANTONIA RIVALCABA ARENAS	OPERATIVO

SUBDIRECCION DE SERVICIOS QUIRURGICOS	DR. MARCO ANTONIO CARIVALL LOPEZ	OPERATIVO
SUBDIRECCION DE ENFERMERIA	M. E. YA. S. MA. ANTONIA RIVUALCABA ARENAS	OPERATIVO
SUBDIRECCION DE AUXILIARES DE DIAGNOSTICO Y TRATAMIENTO	DRA. GEORGINA JIMENEZ ARCEO	OPERATIVO
SUBDIRECCION DE ENFERMERIA	M. E. YA. S. MA. ANTONIA RIVUALCABA ARENAS	OPERATIVO
SUBDIRECCION DE ENFERMERIA	M. E. YA. S. MA. ANTONIA RIVUALCABA ARENAS	OPERATIVO
SUBDIRECCION DE SERVICIOS QUIRURGICOS	DR. MARCO ANTONIO CARIVALL LOPEZ	OPERATIVO
SUBDIRECCION DE ATENCION AL USUARIO	L. T. S. ANA LUCIA ROCHA GUTIERREZ	OPERATIVO
SUBDIRECCION DE ENFERMERIA	M. E. YA. S. MA. ANTONIA RIVUALCABA ARENAS	OPERATIVO
SUBDIRECCION DE ENFERMERIA	M. E. YA. S. MA. ANTONIA RIVUALCABA ARENAS	OPERATIVO
SUBDIRECCION DE SERVICIOS CLINICOS	DR. JAVIER MOISES CASTELLANOS MARTINEZ	OPERATIVO
DIRECCION DE OPERACIONES	DR. GABRIEL ALFREDO CORTES ALCALA	OPERATIVO
SUBDIRECCION DE ATENCION AL USUARIO	L. T. S. ANA LUCIA ROCHA GUTIERREZ	OPERATIVO
SUBDIRECCION DE SERVICIOS CLINICOS	DR. JAVIER MOISES CASTELLANOS MARTINEZ	OPERATIVO
SUBDIRECCION DE ATENCION AL USUARIO	L. T. S. ANA LUCIA ROCHA GUTIERREZ	OPERATIVO
SUBDIRECCION DE SERVICIOS CLINICOS	DR. JAVIER MOISES CASTELLANOS MARTINEZ	OPERATIVO
SUBDIRECCION DE ENFERMERIA	M. E. YA. S. MA. ANTONIA RIVUALCABA ARENAS	OPERATIVO
SUBDIRECCION DE ENFERMERIA	M. E. YA. S. MA. ANTONIA RIVUALCABA ARENAS	OPERATIVO
SUBDIRECCION DE ENFERMERIA	M. E. YA. S. MA. ANTONIA RIVUALCABA ARENAS	OPERATIVO
SUBDIRECCION DE SERVICIOS CLINICOS	L. A. E. MA. LETICIA REVULLA DE LA TEBERA	OPERATIVO
SUBDIRECCION DE RECURSOS HUMANOS	DR. JAVIER MOISES CASTELLANOS MARTINEZ	OPERATIVO
SUBDIRECCION DE ENFERMERIA	M. E. YA. S. MA. ANTONIA RIVUALCABA ARENAS	OPERATIVO
SUBDIRECCION DE AUXILIARES DE DIAGNOSTICO Y TRATAMIENTO	DRA. GEORGINA JIMENEZ ARCEO	OPERATIVO
SUBDIRECCION DE ENFERMERIA	M. E. YA. S. MA. ANTONIA RIVUALCABA ARENAS	OPERATIVO
SUBDIRECCION DE ENFERMERIA	M. E. YA. S. MA. ANTONIA RIVUALCABA ARENAS	OPERATIVO
SUBDIRECCION DE ATENCION AL USUARIO	DR. JOSE ANTONIO GOMEZ SOTO	CONFIANZA
SUBDIRECCION DE ATENCION AL USUARIO	L. T. S. ANA LUCIA ROCHA GUTIERREZ	OPERATIVO
SUBDIRECCION DE ENFERMERIA	M. E. YA. S. MA. ANTONIA RIVUALCABA ARENAS	OPERATIVO
SUBDIRECCION DE ENFERMERIA	DR. ESPANA GOMEZ MARIA NAVI	CONFIANZA
SUBDIRECCION DE PLANIFICACION Y DESARROLLO	DR. FERNANDO CONTRERAS ZAVALA	OPERATIVO
SUBDIRECCION DE ENFERMERIA	M. E. YA. S. MA. ANTONIA RIVUALCABA ARENAS	OPERATIVO
SUBDIRECCION DE ENFERMERIA	M. E. YA. S. MA. ANTONIA RIVUALCABA ARENAS	OPERATIVO
SUBDIRECCION DE ENFERMERIA	M. E. YA. S. MA. ANTONIA RIVUALCABA ARENAS	OPERATIVO
SUBDIRECCION DE ENFERMERIA	M. E. YA. S. MA. ANTONIA RIVUALCABA ARENAS	OPERATIVO
SUBDIRECCION DE ENFERMERIA	M. E. YA. S. MA. ANTONIA RIVUALCABA ARENAS	OPERATIVO
DIRECCION DE OPERACIONES	DR. GABRIEL ALFREDO CORTES ALCALA	OPERATIVO
SUBDIRECCION DE ENFERMERIA	M. E. YA. S. MA. ANTONIA RIVUALCABA ARENAS	OPERATIVO
SUBDIRECCION DE ATENCION HOSPITALARIA	DR. EDGAR DAVID HERNANDEZ MACIAS	OPERATIVO
SUBDIRECCION DE AUXILIARES DE DIAGNOSTICO Y TRATAMIENTO	DRA. GEORGINA JIMENEZ ARCEO	OPERATIVO
SUBDIRECCION DE SERVICIOS QUIRURGICOS	DR. MARCO ANTONIO CARIVALL LOPEZ	OPERATIVO
SUBDIRECCION DE AUXILIARES DE DIAGNOSTICO Y TRATAMIENTO	M. E. YA. S. MA. ANTONIA RIVUALCABA ARENAS	OPERATIVO
SUBDIRECCION DE SERVICIOS QUIRURGICOS	DR. MARCO ANTONIO CARIVALL LOPEZ	OPERATIVO
SUBDIRECCION DE ENFERMERIA	M. E. YA. S. MA. ANTONIA RIVUALCABA ARENAS	OPERATIVO
SUBDIRECCION DE AUXILIARES DE DIAGNOSTICO Y TRATAMIENTO	DRA. GEORGINA JIMENEZ ARCEO	OPERATIVO
SUBDIRECCION DE ENFERMERIA	M. E. YA. S. MA. ANTONIA RIVUALCABA ARENAS	OPERATIVO
SUBDIRECCION DE ENFERMERIA	M. E. YA. S. MA. ANTONIA RIVUALCABA ARENAS	OPERATIVO
SUBDIRECCION DE ENFERMERIA	M. E. YA. S. MA. ANTONIA RIVUALCABA ARENAS	OPERATIVO
SUBDIRECCION DE ENFERMERIA	M. E. YA. S. MA. ANTONIA RIVUALCABA ARENAS	OPERATIVO
SUBDIRECCION DE ENFERMERIA	M. E. YA. S. MA. ANTONIA RIVUALCABA ARENAS	OPERATIVO
SUBDIRECCION DE ENFERMERIA	M. E. YA. S. MA. ANTONIA RIVUALCABA ARENAS	OPERATIVO
SUBDIRECCION DE SERVICIOS CLINICOS	DR. JAVIER MOISES CASTELLANOS MARTINEZ	OPERATIVO
SUBDIRECCION DE AUXILIARES DE DIAGNOSTICO Y TRATAMIENTO	DRA. GEORGINA JIMENEZ ARCEO	OPERATIVO
SUBDIRECCION DE ENFERMERIA	M. E. YA. S. MA. ANTONIA RIVUALCABA ARENAS	OPERATIVO
SUBDIRECCION DE ENFERMERIA	M. E. YA. S. MA. ANTONIA RIVUALCABA ARENAS	OPERATIVO
SUBDIRECCION DE ENFERMERIA	M. E. YA. S. MA. ANTONIA RIVUALCABA ARENAS	OPERATIVO
SUBDIRECCION DE ENFERMERIA	M. E. YA. S. MA. ANTONIA RIVUALCABA ARENAS	OPERATIVO
DIRECCION DE OPERACIONES	DR. GABRIEL ALFREDO CORTES ALCALA	OPERATIVO
SUBDIRECCION DE SERVICIOS QUIRURGICOS	DR. MARCO ANTONIO CARIVALL LOPEZ	OPERATIVO
SUBDIRECCION DE ATENCION AL USUARIO	L. T. S. ANA LUCIA ROCHA GUTIERREZ	OPERATIVO
DIRECCION DE OPERACIONES		OPERATIVO





SUBDIRECCION DE ENFERMERIA	M. E. Y. A. S. MA. ANTONIA RIVALCABA ARENAS	CONFIANZA
SUBDIRECCION DE ENFERMERIA	M. E. Y. A. S. MA. ANTONIA RIVALCABA ARENAS	OPERATIVO
SUBDIRECCION DE SERVICIOS QUIRURGICOS	DR. MARCO ANTONIO CARNIVAL LOPEZ	OPERATIVO
SUBDIRECCION DE RECURSOS FINANCIEROS	C. P. MARÍA MAGDALENA SALAZAR GONZALEZ	OPERATIVO
DIRECCION DE OPERACIONES	DR. GABRIEL ALFREDO CORTES ALCALA	OPERATIVO
SUBDIRECCION DE SERVICIOS QUIRURGICOS	DR. MARCO ANTONIO CARNIVAL LOPEZ	OPERATIVO
SUBDIRECCION DE ENFERMERIA	M. E. Y. A. S. MA. ANTONIA RIVALCABA ARENAS	OPERATIVO
SUBDIRECCION DE AUXILIARES DE DIAGNOSTICO Y TRATAMIENTO	DR. GEORGINA JIMENEZ ARCEO	OPERATIVO
SUBDIRECCION DE RECURSOS HUMANOS	L. A. E. MA. LETICIA REVILLA DE LA TELERA	CONFIANZA
SUBDIRECCION DE ENFERMERIA	M. E. Y. A. S. MA. ANTONIA RIVALCABA ARENAS	OPERATIVO
SUBDIRECCION DE ATENCION AMBULATORIA	DR. SUSANNE AGNES SMOUINSKA	CONFIANZA
SUBDIRECCION DE ENFERMERIA	M. E. Y. A. S. MA. ANTONIA RIVALCABA ARENAS	OPERATIVO
SUBDIRECCION DE SERVICIOS CLINICOS	DR. JAVIER MOISES CASTELLANOS MARTINEZ	OPERATIVO
SUBDIRECCION DE SERVICIOS CLINICOS	DR. JAVIER MOISES CASTELLANOS MARTINEZ	OPERATIVO
SUBDIRECCION DE ENFERMERIA	M. E. Y. A. S. MA. ANTONIA RIVALCABA ARENAS	OPERATIVO
SUBDIRECCION DE ENFERMERIA	M. E. Y. A. S. MA. ANTONIA RIVALCABA ARENAS	OPERATIVO
SUBDIRECCION DE SERVICIOS CLINICOS	DR. JAVIER MOISES CASTELLANOS MARTINEZ	OPERATIVO
SUBDIRECCION DE ENFERMERIA	M. E. Y. A. S. MA. ANTONIA RIVALCABA ARENAS	OPERATIVO
DIRECCION DE ENFERMERIA	DR. JAVIER MOISES CASTELLANOS MARTINEZ	OPERATIVO
SUBDIRECCION DE ENFERMERIA	M. E. Y. A. S. MA. ANTONIA RIVALCABA ARENAS	OPERATIVO
DIRECCION DE OPERACIONES	DR. GABRIEL ALFREDO CORTES ALCALA	OPERATIVO
SUBDIRECCION DE ATENCION AL USUARIO	L. T. S. ANA LUCIA ROCHA GUTIERREZ	OPERATIVO
SUBDIRECCION DE ENFERMERIA	M. E. Y. A. S. MA. ANTONIA RIVALCABA ARENAS	OPERATIVO
SUBDIRECCION DE ENFERMERIA	M. E. Y. A. S. MA. ANTONIA RIVALCABA ARENAS	OPERATIVO
SUBDIRECCION DE ENFERMERIA	M. E. Y. A. S. MA. ANTONIA RIVALCABA ARENAS	OPERATIVO
SUBDIRECCION DE SERVICIOS QUIRURGICOS	DR. MARCO ANTONIO CARNIVAL LOPEZ	OPERATIVO
SUBDIRECCION DE SERVICIOS QUIRURGICOS	DR. MARCO ANTONIO CARNIVAL LOPEZ	OPERATIVO
SUBDIRECCION DE ENFERMERIA	M. E. Y. A. S. MA. ANTONIA RIVALCABA ARENAS	OPERATIVO
SUBDIRECCION DE ENFERMERIA	M. E. Y. A. S. MA. ANTONIA RIVALCABA ARENAS	OPERATIVO
SUBDIRECCION DE ENFERMERIA	M. E. Y. A. S. MA. ANTONIA RIVALCABA ARENAS	OPERATIVO
SUBDIRECCION DE ENFERMERIA	M. E. Y. A. S. MA. ANTONIA RIVALCABA ARENAS	OPERATIVO
SUBDIRECCION DE ATENCION AMBULATORIA	DR. JOSE FRANCISCO SANCHEZ VELAZCO	OPERATIVO
SUBDIRECCION DE ATENCION AMBULATORIA	DR. JOSE FRANCISCO SANCHEZ VELAZCO	OPERATIVO
SUBDIRECCION DE ENFERMERIA	M. E. Y. A. S. MA. ANTONIA RIVALCABA ARENAS	OPERATIVO
SUBDIRECCION DE ENFERMERIA	L. T. S. ANA LUCIA ROCHA GUTIERREZ	OPERATIVO
SUBDIRECCION DE SERVICIOS QUIRURGICOS	M. E. Y. A. S. MA. ANTONIA RIVALCABA ARENAS	OPERATIVO
SUBDIRECCION DE SERVICIOS CLINICOS	DR. JAVIER MOISES CASTELLANOS MARTINEZ	OPERATIVO
SUBDIRECCION DE SERVICIOS CLINICOS	DR. JAVIER MOISES CASTELLANOS MARTINEZ	OPERATIVO
SUBDIRECCION DE ENFERMERIA	M. E. Y. A. S. MA. ANTONIA RIVALCABA ARENAS	OPERATIVO
DIRECCION GENERAL	DR. JAVIER MOISES CASTELLANOS MARTINEZ	CONFIANZA
SUBDIRECCION DE SERVICIOS QUIRURGICOS	DR. MARCO ANTONIO CARNIVAL LOPEZ	OPERATIVO







**ANEXO 6**  
**Secretaría de Salud**  
**Hospital Regional de Alta Especialidad del Bajío**  
**Estructura Dictaminada por la Secretaría de Salud**  
**Vigencia: 1 de julio de 2008**

ENLACE DE ALTA RESPONSABILIDAD

NIVEL	CANTIDAD	TOTAL
TOTAL		

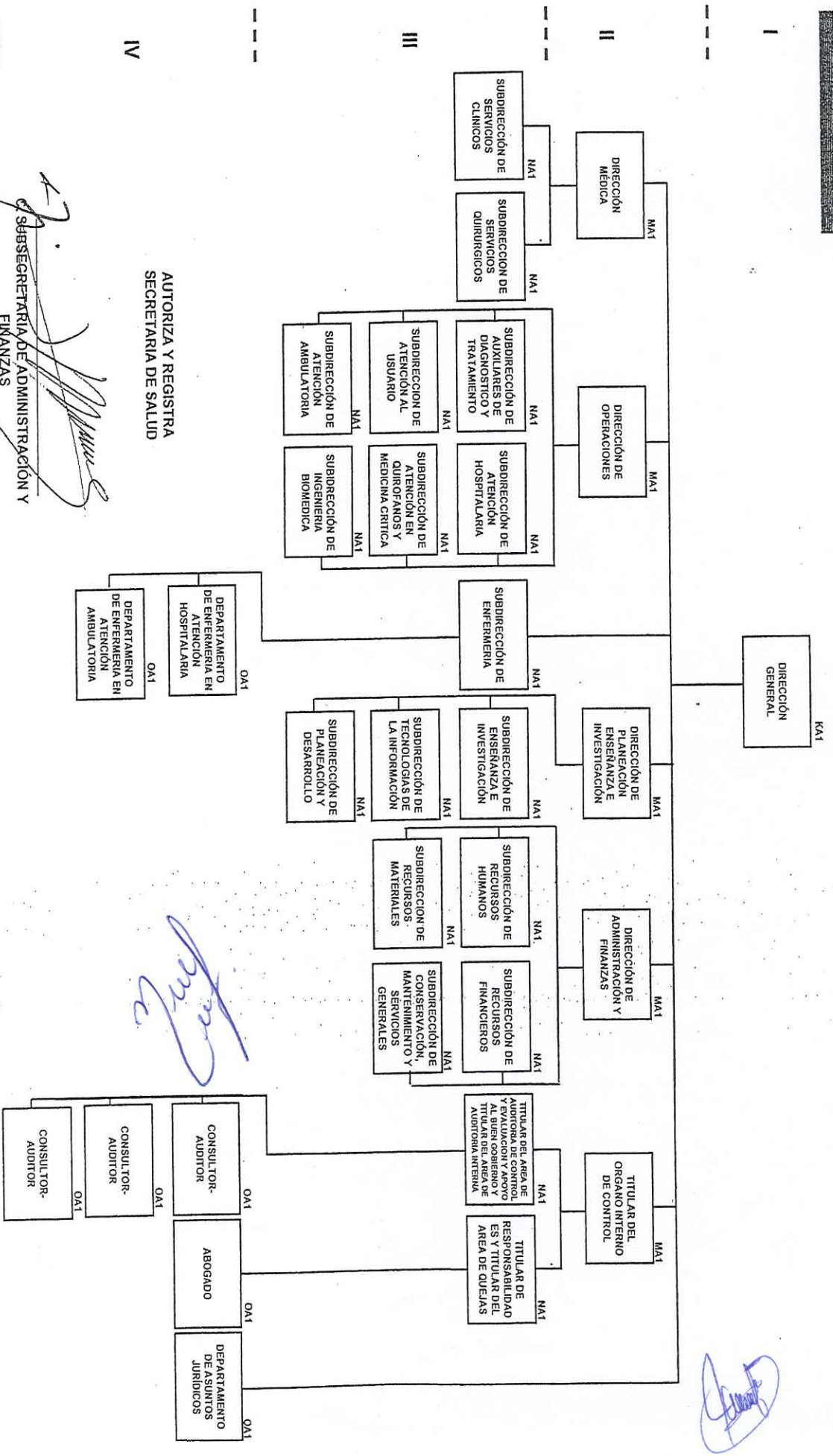

AUTORIZA Y REGISTRA  
 SECRETARÍA DE SALUD

SUBSECRETARÍA DE ADMINISTRACIÓN Y  
 FINANZAS  
 LIC. MA. EUGENIA DE LEÓN - MAY

