

COMITÉ DE TRANSPARENCIA
MEMORANDO NÚMERO: HRAEB-DPEI-UT-0375-2020
CT-0229-2020

León, Guanajuato; 30 noviembre 2020.

VISTO: El estado que guarda el procedimiento de acceso a la información, derivado de la solicitud presentada el día 05 de noviembre de 2020, presentada a través de la Plataforma Nacional de Transparencia (PTN), de este de este Hospital Regional de Alta Especialidad del Bajío, en la que se requirió a este Sujeto Obligado para atender lo que a continuación se detalla, generándose el acceso a la información con número de folio **1221000022620**, y

RESULTANDO

- I. Que, mediante la referida solicitud, se requirió al Hospital Regional de Alta Especialidad del Bajío para que proporcionara la siguiente información, misma que a la letra se transcribe.

León, Guanajuato 5 de noviembre de 2020 Con forme a lo establecido en el artículo 70 fracción II, III, VII y X de la Ley General de Transparencia y Acceso a la Información Pública, solito la siguiente información de la Subdirección de Enfermería al 30 de septiembre de 2020: I. Estructura Organica II. Facultades de cada area III. Directorio de los servidores publicos que la integran IV. Numero total de plazas (confianza, base, licencia sindical, interinos, provisionales, contrato COVID)

- II. Una vez que el Comité de Transparencia del Hospital Regional de Alta Especialidad del Bajío revisó el contenido de la solicitud, materia de la presente resolución, se determinó que la Unidad de Transparencia turnaría la petición a la Subdirección de Recursos Humanos de este HRAEB, lo anterior con el propósito de dar un cabal cumplimiento a lo establecido en el artículo 131 de la Ley General de Transparencia y Acceso a la Información Pública (LGTAIP), el cual establece que las Unidades de Transparencia deberán garantizar que las solicitudes se turnen a todas las Áreas competentes que cuentan con lo información o deban tenerla de acuerdo a sus facultades, competencias y funciones, con el objeto de que realicen una búsqueda exhaustiva y razonable de la información solicitada.
- III. Para acreditar lo anteriormente mencionado, y no dejar en un estado de indefensión al peticionario, se hace del conocimiento, que, conforme al Manual de Organización Específico del Hospital Regional de Alta Especialidad del Bajío, resalta lo siguiente:

Subdirección de Recursos Humanos, cuyo objetivo es. – **Administrar eficientemente los recursos humanos de la institución y con apego a las Condiciones Generales del Trabajo, y otros ordenamientos aplicables, a fin de proveer al Hospital de Capital Humano necesario para coadyuvar el logro de sus objetivos y funciones.**

- IV. En ese orden de ideas con fecha 06 de noviembre de 2020, mediante memorando HRAEB-DPEI-UT-0375-2020, se solicitó a la Subdirectora de Recursos Humanos, la L.A.E. Ma. Leticia Revilla de la Tejera para que atendiera la petición, materia de la presente resolución, toda vez que dentro de sus facultades y/o atribuciones se consideró competente para conocer del asunto, materia de la presente resolución,

Bld. Milenio No. 130, Colonia San Carlos la Roncha, CP. 37660, León, Guanajuato.
Tel: (477) 267 2000 www.hraeb.salud.gob.mx



2020
LEONA VICARIO
SEVENTH & MOTHER OF THE NATION

COMITÉ DE TRANSPARENCIA
MEMORANDO NÚMERO: HRAEB-DPEI-UT-0375-2020
CT-0229-2020

otorgándole un plazo de 05 cinco días hábiles, contados a partir de la recepción de la solicitud de acceso a la información.

- V. Así mismo se le informó a la Unidad Administrativa que en caso de no atender la petición en tiempo y forma el Instituto Nacional de Transparencia, Acceso a la Información Pública y Protección de Datos Personales, podrá interponer una medida de apremio tal y como se establece en el artículo 206, fracción I de la Ley General de Transparencia y Acceso a la Información Pública.
- VI. Con fecha 20 de noviembre de 2020, la Subdirectora de Recursos Humanos, mediante memorando HRAEB/DAF/SRH/1531/2020, informó lo siguiente: *En respuesta a su memorándum No. HRAEB-DPEI-UT-0375-2020 mediante el cual solicita información derivado del folio número 1221000022620 de la Plataforma Nacional de Transparencia (PTN) referente al personal de este Hospital, lo siguiente:*

De la Subdirección de Enfermería al 30 de septiembre de 2020

I. Estructura Orgánica

Se adjunta el organigrama autorizado al 01 de diciembre de 2019

II. Facultades de cada área

Las facultades las determina el estatuto orgánico del HRAEB vigente al celebrada el día 6 de septiembre de 2018 ((vigente)

III. Directorio de los servidores públicos que la integran.

Se adjunta los datos del Subdirector de Enfermería, cuyo puesto está en la estructura del organigrama

IV. Número total de plazas (confianza, base, licencia sindical, interinos, provisionales, contrato COVID)

Se anexa archivo y el resumen de lo solicitado se muestra en la siguiente table

Tipo de Nombramiento	Número
Confianza	6
Base	531
Provisional	5
Interino	16
Licencia Sindical	6
Eventual	144
Total General	708

Lo anterior de conformidad con los archivos que obran en esta Subdirección de Recursos Humanos de este Hospital Regional de Alta Especialidad del Bajío.

- VII. En apego a la Ley General de Protección de Datos Personales en Posesión de Sujetos Obligados, este Comité de Transparencia garantiza el buen uso de la posible información confidencial, que de la respuesta pudiera desprenderse.



COMITÉ DE TRANSPARENCIA
MEMORANDO NÚMERO: HRAEB-DPEI-UT-0375-2020
CT-0229-2020
CONSIDERANDO

PRIMERO.- Este comité de transparencia del Hospital Regional de Alta Especialidad del Bajío es competente para conocer, dictar acuerdos necesarios y resolver el presente procedimiento de acceso a la información, con fundamento en los artículos 6 y 8 de la Constitución Política de los Estados Unidos Mexicanos, artículos 64, 65, fracción II, 108, 113 y 140 de la Ley Federal de Transparencia y Acceso a la Información Pública; 43 y 44 fracción II, 111, 116, y 137 de la Ley General de Transparencia y Acceso a la Información Pública; 57 y 71 de su Reglamento; Actividad 3 de la etapa IV del Procedimiento 6.2 Atención a Solicitudes de Acceso a la Información, del Manual Administrativo de Aplicación General en las Materias de Transparencia y Archivos.

Con independencia de lo anterior, y tratándose de datos personales, se estará en lo dispuesto en el Segundo Transitorio de la Ley Federal de Transparencia y Acceso a la Información Pública, su Reglamento y disposiciones administrativas que regulan a aquellos.

SEGUNDO. - Los integrantes del Comité de Transparencia determinaron que a partir del día 14 de octubre de 2014 se crearían Resoluciones para cada proceso de acceso a la Información, mediante sesión permanente.

Por lo anteriormente expuesto y fundado, es de resolver y se

RESUELVE

PRIMERO. - Este Comité de Transparencia del Hospital Regional de Alta Especialidad del Bajío es competente para conocer y resolver el presente procedimiento de acceso a la información, de conformidad con los preceptos legales citados en el considerando primero de esta resolución.

SEGUNDO. - Se confirma y aprueba la respuesta otorgada por la Subdirectora de Recursos Humanos, la L.A.E. Ma. Leticia Revilla de la Tejera de este Hospital Regional de Alta Especialidad del Bajío, misma que se describe en el resultando VI y ANEXOS de la presente resolución, la cual se determinó por el Comité de Transparencia que se encuentra completa y clara de acuerdo con lo que pide el solicitante.

TERCERO. - El solicitante podrá interponer por sí o a través de su representante, el recurso de revisión previsto en el Título Octavo, Capítulo I de la Ley General de Transparencia y Acceso a la Información Pública, en términos del artículo 80 del Reglamento de la Ley antes citada, ante el Instituto Federal de Acceso a la Información y Protección de datos, sito Av. Insurgentes Sur No. 3211, col. Insurgentes Cuicuilco; Delegación Coyoacán, en la Ciudad de México, D.F.



COMITÉ DE TRANSPARENCIA
MEMORANDO NÚMERO: HRAEB-DPEI-UT-0375-2020
CT-0229-2020

CUARTO. - Notifíquese por conducto de la Unidad de Transparencia de este Hospital Regional de Alta Especialidad del Bajío a través de la Plataforma Nacional de Transparencia (INFOMEX) al solicitante la respuesta otorgada por LA Subdirectora de Recursos Humanos de este Hospital Regional de Alta Especialidad del Bajío.

Así, por unanimidad de votos lo resolvieron los integrantes del Comité de Transparencia del Hospital Regional de Alta Especialidad del Bajío, Lic. Irma del Carmen Nieto Luna Titular de la Unidad de Transparencia, C.P. Norma Elizabeth Alonso Medrano, Titular del Área de Auditoría Interna y Titular del Área de Auditoría para el Desarrollo y Mejora de la Gestión Pública, en ausencia del Titular del Órgano Interno de Control con fundamento en el artículo 99 primer párrafo del Reglamento Interior de la Secretaría de la Función Pública, Lic. Evelyn Yazmin Muñoz Flores, Coordinadora de Archivo.



Lic. Irma del Carmen Nieto Luna
Titular de la Unidad de Transparencia



C.P. Norma Elizabeth Alonso Medrano
Titular del Área de Auditoría Interna y
Titular del Área de Auditoría para el Desarrollo y
Mejora de la Gestión Pública.

En ausencia del Titular del órgano Interno de Control
Con fundamento en el artículo 99 primer párrafo
Del Reglamento Interior de la Secretaría de la Función Pública.



Lic. Evelyn Yazmin Muñoz Flores
Coordinadora de Archivo

SALUD

Anexo 6
Secretaría de Salud
Hospital Regional de Alta Especialidad del Bajío
Estructura Dictaminada por la Secretaría de Salud
Vigencia: 1 de junio de 2020

PLAZAS DE ENLACE

NIVEL	CANTIDAD	TOTAL
TOTAL		

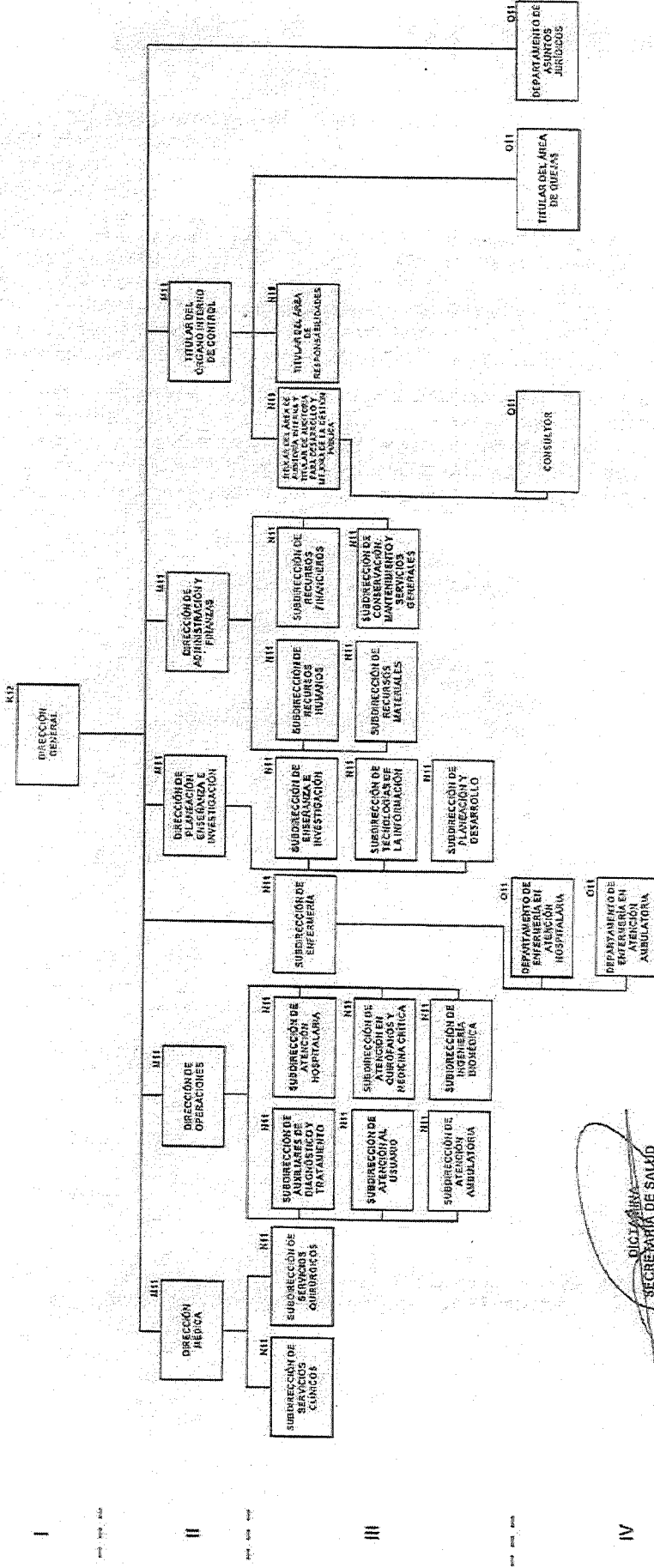

[Signature]
 DIRECTORA
 SECRETARÍA DE SALUD

[Signature]
 DE PEDRO FLORES JIMÉNEZ
 TITULAR DE LA UNIDAD DE ADMINISTRACIÓN Y FINANZAS

ANEXO 1 DEL MEMORANDUM HRAEB/DAF/SRH/1420/2020

NO.	NOMBRE COMPLETO	DESCRIPCION CODIGO	SUBDIRECCION ADSCRIPCION	ANTIGÜEDAD (AÑOS)	TITULARIDAD
1	ACOSTA ORTIZ SANDRA ERICKA	ENFERMERA GENERAL TITULADA "C"	SUBDIRECCION DE ENFERMERIA	10	BASE
2	AGUAS DELGADO SANJUANA	ENFERMERA ESPECIALISTA "C"	SUBDIRECCION DE ENFERMERIA	12	BASE
3	AGUILAR NAVARRETE ALEJANDRA	ENFERMERA ESPECIALISTA "B"	SUBDIRECCION DE ENFERMERIA	13	BASE
4	AGUILAR NIETO PILAR MARCELA	ENFERMERA GENERAL TITULADA "C"	SUBDIRECCION DE ENFERMERIA	12	BASE
5	AGUILERA BERMEJO GREGORIO	ENFERMERA GENERAL TITULADA "C"	SUBDIRECCION DE ENFERMERIA	11	BASE
6	AGUILERA TORRES ALEJANDRA DEL CARMEN	ENFERMERA GENERAL TITULADA "C"	SUBDIRECCION DE ENFERMERIA	6	BASE
7	AGUIÑAGA GUERRERO MARIA ARACELI	ENFERMERA GENERAL TITULADA "C"	SUBDIRECCION DE ENFERMERIA	11	BASE
8	AGUIRRE CORONADO SANJUANA	ENFERMERA JEFE DE SERVICIOS	SUBDIRECCION DE ENFERMERIA	13	BASE
9	AGUIRRE ROCHA JUANA SAGRARIO	ENFERMERA GENERAL TITULADA "C"	SUBDIRECCION DE ENFERMERIA	7	BASE
10	ALFARO DARDON ANA GABRIELA	ENFERMERA GENERAL TITULADA "C"	SUBDIRECCION DE ENFERMERIA	11	BASE
11	ALONSO MALAGON ASENET VIRIDIANA	ENFERMERA GENERAL TITULADA "C"	SUBDIRECCION DE ENFERMERIA	8	BASE
12	ALONSO RAMIREZ CLAUDIA ISABEL	ENFERMERA GENERAL TITULADA "C"	SUBDIRECCION DE ENFERMERIA	8	BASE
13	ALVARADO MEZA ANA IVETTE VIRIDIANA	ENFERMERA ESPECIALISTA "C"	SUBDIRECCION DE ENFERMERIA	3 meses	INTERINO
14	ALVAREZ ALVAREZ ALMA RAQUEL	ENFERMERA GENERAL TITULADA "B"	SUBDIRECCION DE ENFERMERIA	13	BASE
15	ALVAREZ GOMEZ MARIA LUCIA	ENFERMERA ESPECIALISTA "C"	SUBDIRECCION DE ENFERMERIA	8	BASE
16	ALVAREZ MENDOZA ERIKA MONSERRAT	ENFERMERA ESPECIALISTA "C"	SUBDIRECCION DE ENFERMERIA	6	BASE
17	ALVAREZ MENDOZA MARIA CRISTINA	ENFERMERA GENERAL TITULADA "A"	SUBDIRECCION DE ENFERMERIA	12	BASE
18	ALVAREZ ROSALES LUIS ALBERTO	ENFERMERA GENERAL TITULADA "C"	SUBDIRECCION DE ENFERMERIA	13	BASE
19	AMARO MARTINEZ MA. CARMEN	ENFERMERA ESPECIALISTA "A"	SUBDIRECCION DE ENFERMERIA	7	BASE
20	ANDRADE ESPARZA NORMA ERIKA	ENFERMERA ESPECIALISTA "C"	SUBDIRECCION DE ENFERMERIA	11	BASE
21	ANDRADE GONZALEZ LIZBETH LUCERO	ENFERMERA ESPECIALISTA "C"	SUBDIRECCION DE ENFERMERIA	6	BASE
22	ANDRADE MARQUEZ MONICA PATRICIA	ENFERMERA ESPECIALISTA "C"	SUBDIRECCION DE ENFERMERIA	7	BASE
23	ANDRADE OSORIO ERIKA	ENFERMERA ESPECIALISTA "C"	SUBDIRECCION DE ENFERMERIA	13	BASE
24	ANDRES ANDRES MARICELA	ENFERMERA GENERAL TITULADA "B"	SUBDIRECCION DE ENFERMERIA	11	BASE
25	ANGUIANO MARTINEZ MARIANA	ENFERMERA GENERAL TITULADA "C"	SUBDIRECCION DE ENFERMERIA	11	BASE
26	ANGUIANO RANGEL JORGE ALEJANDRO	ENFERMERA ESPECIALISTA "C"	SUBDIRECCION DE ENFERMERIA	6	BASE
27	ARANDA CASTRO ANA ROSA	ENFERMERA ESPECIALISTA "B"	SUBDIRECCION DE ENFERMERIA	9	BASE
28	ARANZOLO SUAREZ MARGARITA	ENFERMERA GENERAL TITULADA "C"	SUBDIRECCION DE ENFERMERIA	13	BASE
29	ARENAS MORENO ROSA ELENA	ENFERMERA GENERAL TITULADA "A"	SUBDIRECCION DE ENFERMERIA	1	BASE
30	ARGUELLES COLMENERO ALEJANDRA	APOYO ADMINISTRATIVO EN SALUD A-5	SUBDIRECCION DE ENFERMERIA	12	BASE
31	ARIAS MARQUEZ MARIA MICAELA	ENFERMERA ESPECIALISTA "B"	SUBDIRECCION DE ENFERMERIA	8	BASE
32	ARIAS TOVAR AMELIA	ENFERMERA GENERAL TITULADA "B"	SUBDIRECCION DE ENFERMERIA	13	BASE
33	ARRIAGA ANGUIANO FELIX ULISES	ENFERMERA ESPECIALISTA "C"	SUBDIRECCION DE ENFERMERIA	6	BASE
34	ARRONA AVILA MARTHA RAQUEL	ENFERMERA GENERAL TITULADA "C"	SUBDIRECCION DE ENFERMERIA	12	BASE
35	ARROYO AGUIÑIGA MARISOL	ENFERMERA GENERAL TITULADA "C"	SUBDIRECCION DE ENFERMERIA	10	BASE
36	ASCENCIO HERNANDEZ MA MANUELA	ENFERMERA GENERAL TITULADA "C"	SUBDIRECCION DE ENFERMERIA	11	BASE
37	ATONDO RIVERA IRAZEMA KARMINA	ENFERMERA GENERAL TITULADA "C"	SUBDIRECCION DE ENFERMERIA	13	BASE
38	AVILA CORTES CYNTHIA	ENFERMERA ESPECIALISTA "C"	SUBDIRECCION DE ENFERMERIA	11	BASE
39	AVILA LOPEZ SARA	ENFERMERA GENERAL TITULADA "C"	SUBDIRECCION DE ENFERMERIA	13	BASE
40	AVILES ERENDIRA	ENFERMERA ESPECIALISTA "C"	SUBDIRECCION DE ENFERMERIA	13	BASE
41	AVILES LIDIA	ENFERMERA ESPECIALISTA "C"	SUBDIRECCION DE ENFERMERIA	13	BASE
42	AYALA CAMPOS MARIA DE JESUS	ENFERMERA ESPECIALISTA "C"	SUBDIRECCION DE ENFERMERIA	13	BASE
43	BAEZ MONTIEL EUNICE	ENFERMERA GENERAL TITULADA "B"	SUBDIRECCION DE ENFERMERIA	13	BASE
44	BARAJAS CASTELLANO LUIS ALBERTO	ENFERMERA ESPECIALISTA "C"	SUBDIRECCION DE ENFERMERIA	6	BASE
45	BARBOSA OROZ KARLA IVETTE	ENFERMERA GENERAL TITULADA "C"	SUBDIRECCION DE ENFERMERIA	11	BASE
46	BARRERA RAMIREZ MARIA NORMA	ENFERMERA GENERAL TITULADA "C"	SUBDIRECCION DE ENFERMERIA	13	BASE
47	BARRERA RAMIREZ YOLANDA	ENFERMERA GENERAL TITULADA "C"	SUBDIRECCION DE ENFERMERIA	13	BASE
48	BARRÓS LOERA KARLA CRISTINA	ENFERMERA ESPECIALISTA "C"	SUBDIRECCION DE ENFERMERIA	4 meses	INTERINO
49	BAUTISTA BERNABE LORENA	ENFERMERA GENERAL TITULADA "C"	SUBDIRECCION DE ENFERMERIA	13	BASE
50	BAUTISTA GARCIA MARIA DEL ROSARIO	ENFERMERA ESPECIALISTA "B"	SUBDIRECCION DE ENFERMERIA	10	BASE
51	BAUTISTA SANTOS LUCILA	ENFERMERA GENERAL TITULADA "C"	SUBDIRECCION DE ENFERMERIA	3	INTERINO
52	BECERRA LOPEZ RUTH JUDITH	ENFERMERA GENERAL TITULADA "C"	SUBDIRECCION DE ENFERMERIA	1	INTERINO
53	BECERRIL VAZQUEZ NADESHDA ANALI	ENFERMERA GENERAL TITULADA "C"	SUBDIRECCION DE ENFERMERIA	11	BASE
54	BELTRAN RÍOS MARIA ESTELA	ENFERMERA GENERAL TITULADA "C"	SUBDIRECCION DE ENFERMERIA	11	BASE
55	BENITEZ SOTELO REYNA LUZ	ENFERMERA ESPECIALISTA "C"	SUBDIRECCION DE ENFERMERIA	12	BASE

ANEXO 1 DEL MEMORANDUM HRAEB/DAF/SRH/1420/2020

56	BERRA RODRIGUEZ MARIA JUANA	ENFERMERA GENERAL TITULADA "C"	SUBDIRECCION DE ENFERMERIA	11	BASE
57	BOCARD ROCHA ROSALBA	ENFERMERA ESPECIALISTA "B"	SUBDIRECCION DE ENFERMERIA	10	BASE
58	BRIEASCAS CARREON CHRISTIAN LIZETH	ENFERMERA GENERAL TITULADA "C"	SUBDIRECCION DE ENFERMERIA	7	BASE
59	BRIONES ROJAS JUAN TOMAS TONATIUH	ENFERMERA GENERAL TITULADA "C"	SUBDIRECCION DE ENFERMERIA	6	BASE
60	CAHUE LEAL MA. AMPARO	ENFERMERA JEFE DE SERVICIOS	SUBDIRECCION DE ENFERMERIA	13	BASE
61	CARDENAS GONZALEZ JUANA MARIA	ENFERMERA GENERAL TITULADA "C"	SUBDIRECCION DE ENFERMERIA	10	BASE
62	CARMONA ALVAREZ MARIA YESENIA	ENFERMERA ESPECIALISTA "B"	SUBDIRECCION DE ENFERMERIA	8	BASE
63	CARRANZA ALVAREZ LEONARDA	ENFERMERA ESPECIALISTA "C"	SUBDIRECCION DE ENFERMERIA	10	BASE
64	CARRANZA REYNA SAMUEL	ENFERMERA ESPECIALISTA "C"	SUBDIRECCION DE ENFERMERIA	3	BASE
65	CARRANZA TORRES DAVID RODRIGO	ENFERMERA ESPECIALISTA "C"	SUBDIRECCION DE ENFERMERIA	10	BASE
66	CARRILLO BALLINA EMA	ENFERMERA GENERAL TITULADA "A"	SUBDIRECCION DE ENFERMERIA	11	BASE
67	CARRILLO GAMEZ ANA FAVIOLA	ENFERMERA GENERAL TITULADA "C"	SUBDIRECCION DE ENFERMERIA	6	BASE
68	CARRILLO GAMEZ ANGELICA LORENA	ENFERMERA GENERAL TITULADA "C"	SUBDIRECCION DE ENFERMERIA	8	BASE
69	CARRILLO PERALTA CECILIA ELIZABETH	ENFERMERA GENERAL TITULADA "C"	SUBDIRECCION DE ENFERMERIA	13	BASE
70	CASILLAS RAMIREZ M. SOLEDAD	ENFERMERA GENERAL TITULADA "B"	SUBDIRECCION DE ENFERMERIA	13	BASE
71	CASTELLANOS PEREZ BRENDA NOEMI	ENFERMERA ESPECIALISTA "A"	SUBDIRECCION DE ENFERMERIA	13	BASE
72	CASTILLO FLORES MA. DEL REFUGIO	ENFERMERA ESPECIALISTA "B"	SUBDIRECCION DE ENFERMERIA	13	BASE
73	CASTILLO PEREZ GEORGINA	ENFERMERA GENERAL TITULADA "C"	SUBDIRECCION DE ENFERMERIA	11	BASE
74	CASTILLO SANCHEZ IRMA	ENFERMERA GENERAL TITULADA "C"	SUBDIRECCION DE ENFERMERIA	8	BASE
75	CASTILLO SANTOYO MARIA GUILLERMINA	ENFERMERA GENERAL TITULADA "C"	SUBDIRECCION DE ENFERMERIA	11	BASE
76	CASTREJON TAPIA ELISA	ENFERMERA GENERAL TITULADA "A"	SUBDIRECCION DE ENFERMERIA	8	BASE
77	CASTRO ALCAUTER MARTHA PATRICIA	ENFERMERA ESPECIALISTA "C"	SUBDIRECCION DE ENFERMERIA	10	BASE
78	CASTRO AVALOS OSWALDO	ENFERMERA GENERAL TITULADA "C"	SUBDIRECCION DE ENFERMERIA	10	BASE
79	CASTRO DURAN MARIA MAGDALENA	ENFERMERA ESPECIALISTA "C"	SUBDIRECCION DE ENFERMERIA	12	BASE
80	CASTRO PEREZ MARIA ELENA	ENFERMERA GENERAL TITULADA "C"	SUBDIRECCION DE ENFERMERIA	6	BASE
81	CASTRUITA TORRES HANAH SHTEFANI	ENFERMERA GENERAL TITULADA "C"	SUBDIRECCION DE ENFERMERIA	10	BASE
82	CAUDILLO DIAZ TATIANA GUADALUPE	ENFERMERA ESPECIALISTA "C"	SUBDIRECCION DE ENFERMERIA	6	BASE
83	CAUDILLO GUERRERO BLANCA ESTELA	ENFERMERA GENERAL TITULADA "C"	SUBDIRECCION DE ENFERMERIA	12	BASE
84	CEDILLO FUENTES GEMA	ENFERMERA GENERAL TITULADA "C"	SUBDIRECCION DE ENFERMERIA	10	BASE
85	CENDEJAS DELGADO JAVIER ANTONIO	ENFERMERA ESPECIALISTA "C"	SUBDIRECCION DE ENFERMERIA	6	BASE
86	CERVERA SANCHEZ SUSANA ISABEL	ENFERMERA ESPECIALISTA "C"	SUBDIRECCION DE ENFERMERIA	8	BASE
87	CHAVEZ BALTAZAR VERONICA PATRICIA	ENFERMERA GENERAL TITULADA "C"	SUBDIRECCION DE ENFERMERIA	11	BASE
88	CHAVEZ ESPINOZA FAVIOLA	ENFERMERA ESPECIALISTA "B"	SUBDIRECCION DE ENFERMERIA	13	BASE
89	CHAVEZ OLAEZ LUZ ADRIANA	ENFERMERA GENERAL TITULADA "C"	SUBDIRECCION DE ENFERMERIA	13	BASE
90	CHAVEZ RUIZ IRMA	ENFERMERA ESPECIALISTA "B"	SUBDIRECCION DE ENFERMERIA	12	BASE
91	CHAVEZ VENOSA NOEMI	ENFERMERA GENERAL TITULADA "A"	SUBDIRECCION DE ENFERMERIA	9	BASE
92	CONTRERAS GALVAN SONIA ESTHER	ENFERMERA GENERAL TITULADA "C"	SUBDIRECCION DE ENFERMERIA	13	BASE
93	CORREA TELLEZ OSWALDO	ENFERMERA ESPECIALISTA "A"	SUBDIRECCION DE ENFERMERIA	8	BASE
94	CORTES ARANDA SILVIA	ENFERMERA ESPECIALISTA "C"	SUBDIRECCION DE ENFERMERIA	11	BASE
95	CORTES MENDIETA YOLANDA	ENFERMERA GENERAL TITULADA "C"	SUBDIRECCION DE ENFERMERIA	10	BASE
96	CORTES NAVA MARIA DEL SOCORRO	ENFERMERA ESPECIALISTA "C"	SUBDIRECCION DE ENFERMERIA	13	BASE
97	CORTES TOSCANO MA. DE JESUS	ENFERMERA GENERAL TITULADA "B"	SUBDIRECCION DE ENFERMERIA	13	BASE
98	CRESPO HERNANDEZ GABRIELA IRAZU	ENFERMERA ESPECIALISTA "C"	SUBDIRECCION DE ENFERMERIA	7	BASE
99	CRESPO REA MAGDALENO	ENFERMERA GENERAL TITULADA "C"	SUBDIRECCION DE ENFERMERIA	11	BASE
100	CRUZ RAMOS DALIA IVETTE	ENFERMERA GENERAL TITULADA "C"	SUBDIRECCION DE ENFERMERIA	1	INTERINO
101	CRUZ VALENZUELA MA. CONCEPCION	ENFERMERA GENERAL TITULADA "A"	SUBDIRECCION DE ENFERMERIA	13	BASE
102	CUELLAR PEREZ IRMA	ENFERMERA GENERAL TITULADA "C"	SUBDIRECCION DE ENFERMERIA	13	BASE
103	DE LA ROSA CORENO MA. CRISTINA	ENFERMERA GENERAL TITULADA "C"	SUBDIRECCION DE ENFERMERIA	13	BASE
104	DE LA ROSA MORENO ALICIA MARICELA	ENFERMERA ESPECIALISTA "C"	SUBDIRECCION DE ENFERMERIA	11	BASE
105	DE LOERA MUÑOZ MARTHA ELVIA	ENFERMERA ESPECIALISTA "B"	SUBDIRECCION DE ENFERMERIA	13	BASE
106	DELGADO MURILLO ELSA MARIA GUADALUPE	ENFERMERA GENERAL TITULADA "C"	SUBDIRECCION DE ENFERMERIA	11	BASE
107	DELGADO RODRIGUEZ MARIELA	ENFERMERA ESPECIALISTA "C"	SUBDIRECCION DE ENFERMERIA	6	BASE
108	DIAZ AGUIÑON FATIMA CAROLINA	ENFERMERA GENERAL TITULADA "C"	SUBDIRECCION DE ENFERMERIA	6	BASE
109	DIAZ GARCIA NANCY YADIRA	ENFERMERA ESPECIALISTA "C"	SUBDIRECCION DE ENFERMERIA	11	BASE
110	DIAZ GARCIA ZULEMA	ENFERMERA ESPECIALISTA "C"	SUBDIRECCION DE ENFERMERIA	8	BASE
111	DIAZ GOMEZ RENE	ENFERMERA GENERAL TITULADA "C"	SUBDIRECCION DE ENFERMERIA	12	BASE
112	DIAZ GONZALEZ ANTONIA	ENFERMERA ESPECIALISTA "C"	SUBDIRECCION DE ENFERMERIA	11	BASE

ANEXO 1 DEL MEMORANDUM HRAEB/DAF/SRH/1420/2020

113	DIAZ HERNANDEZ IVONNE ADRIANA	ENFERMERA GENERAL TITULADA "C"	SUBDIRECCION DE ENFERMERIA	13	BASE
114	DIAZ LOPEZ GRACIELA MONTSERRAT	ENFERMERA GENERAL TITULADA "C"	SUBDIRECCION DE ENFERMERIA	3	BASE
115	DIAZ ROCHA MARIANA	ENFERMERA ESPECIALISTA "C"	SUBDIRECCION DE ENFERMERIA	13	BASE
116	DIAZ TENORIO MARTHA ELENA	ENFERMERA GENERAL TITULADA "C"	SUBDIRECCION DE ENFERMERIA	11	BASE
117	DIEGO DE LOS SANTOS DIANA	ENFERMERA ESPECIALISTA "B"	SUBDIRECCION DE ENFERMERIA	7	BASE
118	DONATO MARTINEZ PAULINA DE LA LUZ	ENFERMERA GENERAL TITULADA "A"	SUBDIRECCION DE ENFERMERIA	7	BASE
119	DURAN VALADEZ NORMA ELENA	ENFERMERA ESPECIALISTA "B"	SUBDIRECCION DE ENFERMERIA	13	BASE
120	DURON SANCHEZ MARIA GUADALUPE	ENFERMERA GENERAL TITULADA "C"	SUBDIRECCION DE ENFERMERIA	11	BASE
121	ELGUERO OLIVO MARIA MARISOL	ENFERMERA GENERAL TITULADA "B"	SUBDIRECCION DE ENFERMERIA	11	BASE
122	ESCALANTE PIÑA OLIVIA	ENFERMERA GENERAL TITULADA "C"	SUBDIRECCION DE ENFERMERIA	13	BASE
123	ESCOBAR MENDOZA MARIA GRISELDA	ENFERMERA ESPECIALISTA "C"	SUBDIRECCION DE ENFERMERIA	7	BASE
124	ESPARZA CARMONA ALMA ADRIANA	ENFERMERA GENERAL TITULADA "C"	SUBDIRECCION DE ENFERMERIA	12	BASE
125	ESPARZA MARTINEZ AURORA	ENFERMERA ESPECIALISTA "C"	SUBDIRECCION DE ENFERMERIA	13	BASE
126	ESPARZA MEZA LUCIA	ENFERMERA JEFE DE SERVICIOS	SUBDIRECCION DE ENFERMERIA	12	BASE
127	ESPINOZA ESCOTO FERNANDO IVAN	ENFERMERA ESPECIALISTA "C"	SUBDIRECCION DE ENFERMERIA	13	BASE
128	ESQUIVEL HERNANDEZ ERIKA DEL ROCIO	ENFERMERA GENERAL TITULADA "C"	SUBDIRECCION DE ENFERMERIA	10	BASE
129	ESQUIVEL ONTIVEROS LOURDES ADRIANA	ENFERMERA GENERAL TITULADA "C"	SUBDIRECCION DE ENFERMERIA	10	BASE
130	ESTRADA GONZALEZ MARIA GUADALUPE	ENFERMERA GENERAL TITULADA "C"	SUBDIRECCION DE ENFERMERIA	13	PROVISIONAL
131	FABELA SUAZO ROSALBA	ENFERMERA GENERAL TITULADA "A"	SUBDIRECCION DE ENFERMERIA	13	BASE
132	FALCON GONZALEZ MA. SOLEDAD	ENFERMERA GENERAL TITULADA "C"	SUBDIRECCION DE ENFERMERIA	13	BASE
133	FALCON SANDOVAL ERIKA BEATRIZ	ENFERMERA GENERAL TITULADA "C"	SUBDIRECCION DE ENFERMERIA	6	BASE
134	FARIAS MOLINA JOSE ANGEL	ENFERMERA GENERAL TITULADA "C"	SUBDIRECCION DE ENFERMERIA	11	BASE
135	FERNANDEZ ALEJANDRA	ENFERMERA ESPECIALISTA "C"	SUBDIRECCION DE ENFERMERIA	13	BASE
136	FERNANDEZ HERNANDEZ GABRIELA PATRICIA	ENFERMERA GENERAL TITULADA "C"	SUBDIRECCION DE ENFERMERIA	13	BASE
137	FLORES NEGRETE MARIA DE LOURDES	ENFERMERA GENERAL TITULADA "C"	SUBDIRECCION DE ENFERMERIA	7	BASE
138	FLORES RAMIREZ CLAUDIA	ENFERMERA ESPECIALISTA "C"	SUBDIRECCION DE ENFERMERIA	13	BASE
139	FLORES RICO LUCIA CRISTINA	ENFERMERA ESPECIALISTA "C"	SUBDIRECCION DE ENFERMERIA	12	BASE
140	FLORES SAAVEDRA DIANA GEORGINA	ENFERMERA GENERAL TITULADA "C"	SUBDIRECCION DE ENFERMERIA	6	BASE
141	FRAYRE CAMPOS KARLA MARIA	ENFERMERA ESPECIALISTA "B"	SUBDIRECCION DE ENFERMERIA	7	BASE
142	FRIAS JUAREZ AURORA	ENFERMERA ESPECIALISTA "B"	SUBDIRECCION DE ENFERMERIA	13	BASE
143	GALLAGA SOLORZANO LAURA GUADALUPE	ENFERMERA ESPECIALISTA "B"	SUBDIRECCION DE ENFERMERIA	11	BASE
144	GALVAN CAMPOS ANA GABRIELA	ENFERMERA ESPECIALISTA "C"	SUBDIRECCION DE ENFERMERIA	12	BASE
145	GALVAN ORDUÑA MARTHA	ENFERMERA ESPECIALISTA "C"	SUBDIRECCION DE ENFERMERIA	13	BASE
146	GALVAN SALAZAR YENNY ALEJANDRA	ENFERMERA GENERAL TITULADA "C"	SUBDIRECCION DE ENFERMERIA	12	BASE
147	GALVAN TEJADA SIGFRIDO	ENFERMERA ESPECIALISTA "B"	SUBDIRECCION DE ENFERMERIA	11	BASE
148	GARCIA LAURA HORTENSIA	ENFERMERA JEFE DE SERVICIOS	SUBDIRECCION DE ENFERMERIA	13	BASE
149	GARCIA ARAUJO MA. CRUZ	ENFERMERA GENERAL TITULADA "C"	SUBDIRECCION DE ENFERMERIA	13	BASE
150	GARCIA BRAVO MARIANA	ENFERMERA ESPECIALISTA "C"	SUBDIRECCION DE ENFERMERIA	5	BASE
151	GARCIA ESPINOZA ALEJANDRA	ENFERMERA GENERAL TITULADA "C"	SUBDIRECCION DE ENFERMERIA	11	BASE
152	GARCIA GARCIA CELENE	ENFERMERA GENERAL TITULADA "C"	SUBDIRECCION DE ENFERMERIA	11	BASE
153	GARCIA GUTIERREZ LAURA CECILIA	ENFERMERA ESPECIALISTA "C"	SUBDIRECCION DE ENFERMERIA	10	BASE
154	GARCIA HERNANDEZ ABRAHAM BALTAZAR	ENFERMERA ESPECIALISTA "C"	SUBDIRECCION DE ENFERMERIA	10	BASE
155	GARCIA LOPEZ MA DE LOURDES	ENFERMERA GENERAL TITULADA "C"	SUBDIRECCION DE ENFERMERIA	6	BASE
156	GARCIA MARTINEZ MARTHA BELEM	ENFERMERA ESPECIALISTA "C"	SUBDIRECCION DE ENFERMERIA	13	BASE
157	GARCIA VAZQUEZ MARIA DE JESUS	ENFERMERA ESPECIALISTA "B"	SUBDIRECCION DE ENFERMERIA	13	BASE
158	GARCIA VILLEGAS MONICA DEL ROSARIO	ENFERMERA GENERAL TITULADA "C"	SUBDIRECCION DE ENFERMERIA	10	BASE
159	GARCIA ZUÑIGA MA. VENTURA	ENFERMERA ESPECIALISTA "A"	SUBDIRECCION DE ENFERMERIA	13	BASE
160	GAYTAN MENDEZ DALIA MARGARITA	ENFERMERA ESPECIALISTA "C"	SUBDIRECCION DE ENFERMERIA	13	BASE
161	GIRON BELTRAN MA. DEL SOCORRO	ENFERMERA GENERAL TITULADA "B"	SUBDIRECCION DE ENFERMERIA	13	BASE
162	GOMEZ LAMADRID OSCAR	ENFERMERA GENERAL TITULADA "C"	SUBDIRECCION DE ENFERMERIA	13	BASE
163	GOMEZ LEDESMA HILDA LORENA	ENFERMERA GENERAL TITULADA "C"	SUBDIRECCION DE ENFERMERIA	6	BASE
164	GOMEZ PACHECO LIDIA	ENFERMERA GENERAL TITULADA "C"	SUBDIRECCION DE ENFERMERIA	12	BASE
165	GOMEZ RAMIREZ FLORE DE LOS ANGELES	ENFERMERA GENERAL TITULADA "C"	SUBDIRECCION DE ENFERMERIA	10	BASE
166	GONZALEZ ANGELES ANGELICA	ENFERMERA GENERAL TITULADA "C"	SUBDIRECCION DE ENFERMERIA	10	BASE
167	GONZALEZ AVILA MARIA LILIANA	ENFERMERA GENERAL TITULADA "C"	SUBDIRECCION DE ENFERMERIA	11	BASE
168	GONZALEZ BALDIVIA DULCE MARINA	ENFERMERA ESPECIALISTA "C"	SUBDIRECCION DE ENFERMERIA	5	INTERINO
169	GONZALEZ GUEVARA NORMA	ENFERMERA ESPECIALISTA "B"	SUBDIRECCION DE ENFERMERIA	10	BASE

ANEXO 1 DEL MEMORANDUM HRAEB/DAF/SRH/1420/2020

170	GONZALEZ GUTIERREZ ANDREA	ENFERMERA GENERAL TITULADA "C"	SUBDIRECCION DE ENFERMERIA	13	BASE
171	GONZALEZ HERMOSILLO BLANCA ESTELA	ENFERMERA ESPECIALISTA "C"	SUBDIRECCION DE ENFERMERIA	13	BASE
172	GONZALEZ HINOJOSA AUXILIO VIRGINIA	ENFERMERA ESPECIALISTA "C"	SUBDIRECCION DE ENFERMERIA	13	BASE
173	GONZALEZ INOCENCIO MARTIN	ENFERMERA ESPECIALISTA "C"	SUBDIRECCION DE ENFERMERIA	13	BASE
174	GONZALEZ LEOS JUDITH ADRIANA	ENFERMERA GENERAL TITULADA "C"	SUBDIRECCION DE ENFERMERIA	13	BASE
175	GONZALEZ MARTINEZ CARLOS	SUBJEFE DE ENFERMERAS	SUBDIRECCION DE ENFERMERIA	11	CONFIANZA
176	GONZALEZ OLMOS IRMA ERIKA	ENFERMERA ESPECIALISTA "C"	SUBDIRECCION DE ENFERMERIA	10	BASE
177	GONZALEZ ORNELAS CHRISTIAN ENRIQUE	ENFERMERA GENERAL TITULADA "C"	SUBDIRECCION DE ENFERMERIA	7	BASE
178	GONZALEZ RANGEL RITA	ENFERMERA GENERAL TITULADA "C"	SUBDIRECCION DE ENFERMERIA	13	BASE
179	GONZALEZ RICO IRENE	ENFERMERA GENERAL TITULADA "C"	SUBDIRECCION DE ENFERMERIA	11	BASE
180	GONZALEZ RIOS BEDA EDITH	ENFERMERA GENERAL TITULADA "C"	SUBDIRECCION DE ENFERMERIA	11	BASE
181	GONZALEZ ROBLES CLAUDIA GABRIELA	ENFERMERA GENERAL TITULADA "C"	SUBDIRECCION DE ENFERMERIA	12	BASE
182	GONZALEZ SANCHEZ ADA LIZETTE	ENFERMERA ESPECIALISTA "C"	SUBDIRECCION DE ENFERMERIA	8	BASE
183	GONZALEZ SANCHEZ CYNTHIA NELLY	SUBJEFE DE ENFERMERAS	SUBDIRECCION DE ENFERMERIA	11	CONFIANZA
184	GONZALEZ TORRES YADIRA	ENFERMERA GENERAL TITULADA "C"	SUBDIRECCION DE ENFERMERIA	12	BASE
185	GONZALEZ TREJO DOLORES CECILIA	ENFERMERA ESPECIALISTA "C"	SUBDIRECCION DE ENFERMERIA	5	BASE
186	GRANADOS CAUDILLO AUREA ALEJANDRA	ENFERMERA GENERAL TITULADA "C"	SUBDIRECCION DE ENFERMERIA	6	BASE
187	GRANO MORALES LOURDES	ENFERMERA ESPECIALISTA "C"	SUBDIRECCION DE ENFERMERIA	13	BASE
188	GUADIAN GONZALEZ EDITH BERENICE	ENFERMERA GENERAL TITULADA "C"	SUBDIRECCION DE ENFERMERIA	6	BASE
189	GUAJARDO GOMEZ LUIS ANTONIO	ENFERMERA ESPECIALISTA "C"	SUBDIRECCION DE ENFERMERIA	7	BASE
190	GUERRA ESPINOSA HILARY	ENFERMERA GENERAL TITULADA "C"	SUBDIRECCION DE ENFERMERIA	6	BASE
191	GUERRA REYES ANGELICA	ENFERMERA GENERAL TITULADA "B"	SUBDIRECCION DE ENFERMERIA	12	BASE
192	GUERRERO ARANDA IRMA LETICIA	ENFERMERA GENERAL TITULADA "C"	SUBDIRECCION DE ENFERMERIA	13	BASE
193	GUERRERO LOPEZ LUZ MARIA	ENFERMERA JEFE DE SERVICIOS	SUBDIRECCION DE ENFERMERIA	13	BASE
194	GUERRERO MOJICA NERY	ENFERMERA ESPECIALISTA "C"	SUBDIRECCION DE ENFERMERIA	13	BASE
195	GUERRERO SUSTAITA VERONICA	ENFERMERA GENERAL TITULADA "C"	SUBDIRECCION DE ENFERMERIA	12	BASE
196	GUERRERO ZUÑIGA MARIA GRACIELA	ENFERMERA ESPECIALISTA "C"	SUBDIRECCION DE ENFERMERIA	11	BASE
197	GUIJOSA ANAYA LUZ AURORA	ENFERMERA ESPECIALISTA "C"	SUBDIRECCION DE ENFERMERIA	13	BASE
198	GUTIERREZ BELMONTE LUZ ADRIANA	ENFERMERA GENERAL TITULADA "A"	SUBDIRECCION DE ENFERMERIA	3	PROVISIONAL
199	GUTIERREZ GALVAN JUANA ELVIRA	ENFERMERA GENERAL TITULADA "C"	SUBDIRECCION DE ENFERMERIA	12	BASE
200	GUTIERREZ GARCIA LAURA DINORAH	ENFERMERA ESPECIALISTA "C"	SUBDIRECCION DE ENFERMERIA	4	BASE
201	GUTIERREZ GONZALEZ ALEJANDRA	ENFERMERA ESPECIALISTA "C"	SUBDIRECCION DE ENFERMERIA	13	BASE
202	GUTIERREZ MARTINEZ MARTHA LAURA	ENFERMERA JEFE DE SERVICIOS	SUBDIRECCION DE ENFERMERIA	13	BASE
203	GUTIERREZ MEJIA JUANA	ENFERMERA GENERAL TITULADA "A"	SUBDIRECCION DE ENFERMERIA	11	BASE
204	GUTIERREZ RAMIREZ BRENDA GUADALUPE	ENFERMERA GENERAL TITULADA "C"	SUBDIRECCION DE ENFERMERIA	12	BASE
205	GUTIERREZ ROCHA ARACELI	ENFERMERA ESPECIALISTA "C"	SUBDIRECCION DE ENFERMERIA	11	BASE
206	GUTIERREZ SANDOVAL MA. DEL RAYO	ENFERMERA GENERAL TITULADA "C"	SUBDIRECCION DE ENFERMERIA	13	BASE
207	GUTIERREZ ZUÑIGA FLORENCIA PATRICIA	ENFERMERA ESPECIALISTA "C"	SUBDIRECCION DE ENFERMERIA	13	BASE
208	GUZMAN PEREZ MARTHA GABRIELA	ENFERMERA GENERAL TITULADA "C"	SUBDIRECCION DE ENFERMERIA	6	BASE
209	GUZMAN VELASCO REBECA	ENFERMERA ESPECIALISTA "C"	SUBDIRECCION DE ENFERMERIA	11	BASE
210	HARO ALEJANDRE RUTH	ENFERMERA ESPECIALISTA "B"	SUBDIRECCION DE ENFERMERIA	13	BASE
211	HEREDIA GUTIERREZ SANDRA YADIRA	ENFERMERA ESPECIALISTA "C"	SUBDIRECCION DE ENFERMERIA	11	BASE
212	HERNANDEZ AGUILAR MONICA CRUZ	ENFERMERA ESPECIALISTA "C"	SUBDIRECCION DE ENFERMERIA	11	BASE
213	HERNANDEZ AVILA YOLANDA	ENFERMERA ESPECIALISTA "C"	SUBDIRECCION DE ENFERMERIA	11	BASE
214	HERNANDEZ BERMUDEZ GRECIA MONTSERRAT	ENFERMERA ESPECIALISTA "C"	SUBDIRECCION DE ENFERMERIA	6	BASE
215	HERNANDEZ CHIQUITO LAURA	ENFERMERA GENERAL TITULADA "C"	SUBDIRECCION DE ENFERMERIA	4	BASE
216	HERNANDEZ COBOS SILVIA	ENFERMERA GENERAL TITULADA "C"	SUBDIRECCION DE ENFERMERIA	10	BASE
217	HERNANDEZ DIAZ PATRICIA LIZETH	ENFERMERA ESPECIALISTA "C"	SUBDIRECCION DE ENFERMERIA	12	BASE
218	HERNANDEZ HERRERA MA. DEL SOCORRO	ENFERMERA ESPECIALISTA "C"	SUBDIRECCION DE ENFERMERIA	11	BASE
219	HERNANDEZ ITURRIAGA FATIMA FABIOLA	ENFERMERA ESPECIALISTA "C"	SUBDIRECCION DE ENFERMERIA	8	BASE
220	HERNANDEZ LOPEZ CARMEN VERONICA	ENFERMERA GENERAL TITULADA "C"	SUBDIRECCION DE ENFERMERIA	10	BASE
221	HERNANDEZ LOPEZ KARLA NAYELI	ENFERMERA ESPECIALISTA "C"	SUBDIRECCION DE ENFERMERIA	11	BASE
222	HERNANDEZ LOPEZ LORENA	ENFERMERA ESPECIALISTA "C"	SUBDIRECCION DE ENFERMERIA	13	BASE
223	HERNANDEZ LOPEZ YASMIN	ENFERMERA ESPECIALISTA "C"	SUBDIRECCION DE ENFERMERIA	11	BASE
224	HERNANDEZ NORIEGA CAROLINA	ENFERMERA GENERAL TITULADA "C"	SUBDIRECCION DE ENFERMERIA	11	BASE
225	HERNANDEZ PEREZ LUZ MARIA	ENFERMERA ESPECIALISTA "C"	SUBDIRECCION DE ENFERMERIA	12	BASE
226	HERNANDEZ RIVERA ANA VICTORIA	ENFERMERA ESPECIALISTA "C"	SUBDIRECCION DE ENFERMERIA	2	BASE

ANEXO 1 DEL MEMORANDUM HRAEB/DAF/SRH/1420/2020

227	HERNANDEZ ROBLES ESMERALDA	ENFERMERA ESPECIALISTA "A"	SUBDIRECCION DE ENFERMERIA	8	BASE
228	HERNANDEZ RODRIGUEZ EFREN	ENFERMERA GENERAL TITULADA "C"	SUBDIRECCION DE ENFERMERIA	6	BASE
229	HERNANDEZ RODRIGUEZ ROCIO	ENFERMERA GENERAL TITULADA "C"	SUBDIRECCION DE ENFERMERIA	10	BASE
230	HERNANDEZ RUIZ ANA CECILIA	ENFERMERA ESPECIALISTA "C"	SUBDIRECCION DE ENFERMERIA	8	BASE
231	HERNANDEZ SUASTEGUI GLORISELA	ENFERMERA GENERAL TITULADA "C"	SUBDIRECCION DE ENFERMERIA	11	BASE
232	HERNANDEZ TORRES CECILIA	ENFERMERA ESPECIALISTA "C"	SUBDIRECCION DE ENFERMERIA	13	BASE
233	HERNANDEZ TOVAR MARTHA ALEJANDRA	ENFERMERA ESPECIALISTA "C"	SUBDIRECCION DE ENFERMERIA	7	BASE
234	HERNANDEZ TREJO NOEMI DEL CARMEN	ENFERMERA GENERAL TITULADA "C"	SUBDIRECCION DE ENFERMERIA	8	BASE
235	HERNANDEZ VALDES MA. ELENA	ENFERMERA ESPECIALISTA "A"	SUBDIRECCION DE ENFERMERIA	7	BASE
236	HERNANDEZ VIDALES VERA LUCIA	ENFERMERA GENERAL TITULADA "C"	SUBDIRECCION DE ENFERMERIA	12	BASE
237	HUERTA BARAJAS RAFAEL	ENFERMERA ESPECIALISTA "C"	SUBDIRECCION DE ENFERMERIA	13	BASE
238	IBARRA ALATORRE JULIA ESTER	ENFERMERA GENERAL TITULADA "C"	SUBDIRECCION DE ENFERMERIA	13	BASE
239	IBARRA RANGEL CLAUDIA ZENET	ENFERMERA GENERAL TITULADA "C"	SUBDIRECCION DE ENFERMERIA	11	BASE
240	INFANTE PADILLA MARIA GUADALUPE	ENFERMERA ESPECIALISTA "C"	SUBDIRECCION DE ENFERMERIA	11	BASE
241	IREPAN VILLA MA. DE LA LUZ	ENFERMERA ESPECIALISTA "B"	SUBDIRECCION DE ENFERMERIA	13	BASE
242	JARAMILLO MEDINA MA. DOLORES	ENFERMERA GENERAL TITULADA "C"	SUBDIRECCION DE ENFERMERIA	11	BASE
243	JIMENEZ GARCIA DANIEL	ENFERMERA ESPECIALISTA "C"	SUBDIRECCION DE ENFERMERIA	10	BASE
244	JIMENEZ MONTOYA SILVIA	ENFERMERA ESPECIALISTA "C"	SUBDIRECCION DE ENFERMERIA	13	BASE
245	JIMENEZ SANCHEZ CECILIA	ENFERMERA GENERAL TITULADA "C"	SUBDIRECCION DE ENFERMERIA	11	BASE
246	JUAREZ DE LA PAZ MAYRA FABIOLA	ENFERMERA ESPECIALISTA "C"	SUBDIRECCION DE ENFERMERIA	8	BASE
247	JUAREZ GONZALEZ MARTHA CECILIA	ENFERMERA ESPECIALISTA "C"	SUBDIRECCION DE ENFERMERIA	11	BASE
248	LARA AVALOS PATRICIA	ENFERMERA GENERAL TITULADA "C"	SUBDIRECCION DE ENFERMERIA	12	BASE
249	LARA ESCALERA CORINA ARELI	SUBJEFE DE ENFERMERAS	SUBDIRECCION DE ENFERMERIA	1	CONFIANZA
250	LEMUS ESTRADA PATRICIA JUDITH	ENFERMERA ESPECIALISTA "C"	SUBDIRECCION DE ENFERMERIA	11	BASE
251	LEMUS GONZALEZ MA. ELENA	ENFERMERA GENERAL TITULADA "C"	SUBDIRECCION DE ENFERMERIA	11	BASE
252	LEYVA HERNANDEZ ALEJANDRO	ENFERMERA ESPECIALISTA "C"	SUBDIRECCION DE ENFERMERIA	9	BASE
253	LIRA ELIZABETH CAROLINA	ENFERMERA GENERAL TITULADA "C"	SUBDIRECCION DE ENFERMERIA	11	BASE
254	LOMELI VEGA MA. MAGDALENA	ENFERMERA ESPECIALISTA "C"	SUBDIRECCION DE ENFERMERIA	11	BASE
255	LONGORIA AVILA ISaura NOEMI	ENFERMERA ESPECIALISTA "C"	SUBDIRECCION DE ENFERMERIA	1	INTERINO
256	LONGORIA ORTIZ LOURDES ROSARIO	ENFERMERA ESPECIALISTA "C"	SUBDIRECCION DE ENFERMERIA	8	BASE
257	LONGORIA ORTIZ MARIA PATRICIA	ENFERMERA ESPECIALISTA "C"	SUBDIRECCION DE ENFERMERIA	13	BASE
258	LONGORIA ROCHA DIANA CRISTINA	ENFERMERA GENERAL TITULADA "C"	SUBDIRECCION DE ENFERMERIA	3	BASE
259	LOPEZ ESCOBAR OSCAR JOSE	ENFERMERA GENERAL TITULADA "C"	SUBDIRECCION DE ENFERMERIA	10	BASE
260	LOPEZ GARCIA NORA	ENFERMERA ESPECIALISTA "B"	SUBDIRECCION DE ENFERMERIA	13	BASE
261	LOPEZ LOPEZ MARIA DE JESUS	ENFERMERA GENERAL TITULADA "C"	SUBDIRECCION DE ENFERMERIA	6	BASE
262	LOPEZ LOPEZ MARIA DE LOS ANGELES	ENFERMERA ESPECIALISTA "B"	SUBDIRECCION DE ENFERMERIA	8	BASE
263	LOPEZ LOPEZ MARTHA PATRICIA	ENFERMERA GENERAL TITULADA "C"	SUBDIRECCION DE ENFERMERIA	12	BASE
264	LOPEZ LUNA JESSICA DEL ROCIO	ENFERMERA GENERAL TITULADA "C"	SUBDIRECCION DE ENFERMERIA	6	BASE
265	LOPEZ LUNA MONICA	ENFERMERA GENERAL TITULADA "C"	SUBDIRECCION DE ENFERMERIA	10	BASE
266	LOPEZ NAVA SANDRA MARICELA	ENFERMERA GENERAL TITULADA "C"	SUBDIRECCION DE ENFERMERIA	12	BASE
267	LOPEZ PONCE JEZABEL PRISCILA	ENFERMERA ESPECIALISTA "C"	SUBDIRECCION DE ENFERMERIA	11	BASE
268	LOPEZ RAMIREZ CHANTAL MEDUGORIE	ENFERMERA ESPECIALISTA "C"	SUBDIRECCION DE ENFERMERIA	6	BASE
269	LOPEZ SALDIVAR PAULINA LISSET	ENFERMERA GENERAL TITULADA "C"	SUBDIRECCION DE ENFERMERIA	7	BASE
270	LOPEZ VALENCIA JULIO	ENFERMERA ESPECIALISTA "C"	SUBDIRECCION DE ENFERMERIA	10	BASE
271	LOPEZ ZAVALA PEDRO	ENFERMERA GENERAL TITULADA "C"	SUBDIRECCION DE ENFERMERIA	11	BASE
272	LOPEZ ZUÑIGA NORMA MAGDALENA	ENFERMERA GENERAL TITULADA "C"	SUBDIRECCION DE ENFERMERIA	13	BASE
273	LUGO CAMPOS ALMA YADHIRA	ENFERMERA ESPECIALISTA "C"	SUBDIRECCION DE ENFERMERIA	13	BASE
274	LUJANO ZAVALA SANDRA ISABEL	ENFERMERA ESPECIALISTA "C"	SUBDIRECCION DE ENFERMERIA	6	BASE
275	LUNA HUERTA ANA LUCIA	ENFERMERA ESPECIALISTA "C"	SUBDIRECCION DE ENFERMERIA	11	BASE
276	LUNA RUBIO BRENDA JANUARIA	ENFERMERA GENERAL TITULADA "C"	SUBDIRECCION DE ENFERMERIA	11	BASE
277	LUNA ZAVALA DOMINGO	ENFERMERA ESPECIALISTA "C"	SUBDIRECCION DE ENFERMERIA	10	BASE
278	MACIAS JASSO MARIA CAROLINA	ENFERMERA GENERAL TITULADA "A"	SUBDIRECCION DE ENFERMERIA	8	BASE
279	MACIAS LIMON CARLOS ALBERTO	ENFERMERA GENERAL TITULADA "C"	SUBDIRECCION DE ENFERMERIA	0	INTERINO
280	MADRIGAL ARCOS ALEJANDRA MONTSERRAT	ENFERMERA ESPECIALISTA "C"	SUBDIRECCION DE ENFERMERIA	11	BASE
281	MAGAÑA AMBRIZ MONICA	ENFERMERA GENERAL TITULADA "B"	SUBDIRECCION DE ENFERMERIA	11	BASE
282	MAGAÑA MUÑOZ ROSA MARIA	ENFERMERA ESPECIALISTA "C"	SUBDIRECCION DE ENFERMERIA	13	BASE
283	MALDONADO AVALOS ANA ROSA	ENFERMERA GENERAL TITULADA "A"	SUBDIRECCION DE ENFERMERIA	4	PROVISIONAL

ANEXO 1 DEL MEMORANDUM HRAEB/DAF/SRH/1420/2020

284	MALVAEZ LOPEZ MARINA VICTORIA	ENFERMERA GENERAL TITULADA "C"	SUBDIRECCION DE ENFERMERIA	6	BASE
285	MANCILLA GONZALEZ HILDA GABRIELA	ENFERMERA ESPECIALISTA "B"	SUBDIRECCION DE ENFERMERIA	13	BASE
286	MARES MARTINEZ ALEJANDRA GENOVEVA	ENFERMERA ESPECIALISTA "C"	SUBDIRECCION DE ENFERMERIA	6	BASE
287	MARES VALADEZ ANA LETICIA	ENFERMERA ESPECIALISTA "C"	SUBDIRECCION DE ENFERMERIA	6	BASE
288	MARIN MENDIOLA DOLORES ALEJANDRA	ENFERMERA ESPECIALISTA "C"	SUBDIRECCION DE ENFERMERIA	11	BASE
289	MARQUEZ URBINA MARIA FERNANDA	ENFERMERA GENERAL TITULADA "C"	SUBDIRECCION DE ENFERMERIA	3	BASE
290	MARROQUIN MURGUIA CINTHIA VERONICA	ENFERMERA GENERAL TITULADA "C"	SUBDIRECCION DE ENFERMERIA	8	BASE
291	MARTINEZ CABRERA KARLA ILEANA	ENFERMERA GENERAL TITULADA "C"	SUBDIRECCION DE ENFERMERIA	4	BASE
292	MARTINEZ GALINDO LUIS ANTONIO	ENFERMERA GENERAL TITULADA "B"	SUBDIRECCION DE ENFERMERIA	10	BASE
293	MARTINEZ JARAMILLO MARTHA LORENA	ENFERMERA ESPECIALISTA "C"	SUBDIRECCION DE ENFERMERIA	12	BASE
294	MARTINEZ RUIZ MARIA DEL ROSARIO	ENFERMERA ESPECIALISTA "C"	SUBDIRECCION DE ENFERMERIA	13	BASE
295	MARTINEZ RUIZ MARIA GUADALUPE	ENFERMERA ESPECIALISTA "C"	SUBDIRECCION DE ENFERMERIA	6	BASE
296	MARTINEZ TORRES TANIA DEL ROCIO	ENFERMERA GENERAL TITULADA "C"	SUBDIRECCION DE ENFERMERIA	8	BASE
297	MARTINEZ TRUJILLO ADELA ISABEL	ENFERMERA JEFE DE SERVICIOS	SUBDIRECCION DE ENFERMERIA	12	BASE
298	MARTINEZ VIDAL ZAIRA	ENFERMERA GENERAL TITULADA "C"	SUBDIRECCION DE ENFERMERIA	13	BASE
299	MEDINA CUELLAR MARCELA ADRIANA	ENFERMERA ESPECIALISTA "C"	SUBDIRECCION DE ENFERMERIA	10	BASE
300	MEDINA FLORES ANDREA	ENFERMERA GENERAL TITULADA "C"	SUBDIRECCION DE ENFERMERIA	1	INTERINO
301	MEDINA HERNANDEZ LUCIA	ENFERMERA ESPECIALISTA "C"	SUBDIRECCION DE ENFERMERIA	11	BASE
302	MEDINA MEDINA MARISOL	ENFERMERA GENERAL TITULADA "C"	SUBDIRECCION DE ENFERMERIA	8	BASE
303	MEDINA QUIROZ JUAN PEDRO	ENFERMERA GENERAL TITULADA "C"	SUBDIRECCION DE ENFERMERIA	10	BASE
304	MEDINA ZERMEÑO GABRIELA	ENFERMERA GENERAL TITULADA "C"	SUBDIRECCION DE ENFERMERIA	11	BASE
305	MEJIA MARTINEZ NOHEMI	ENFERMERA GENERAL TITULADA "C"	SUBDIRECCION DE ENFERMERIA	13	BASE
306	MELENDEZ CARRILLO BLANCA JOAN	ENFERMERA GENERAL TITULADA "C"	SUBDIRECCION DE ENFERMERIA	10	BASE
307	MENDEZ CHOLICO ERIKA	ENFERMERA ESPECIALISTA "C"	SUBDIRECCION DE ENFERMERIA	11	BASE
308	MENDEZ NAVARRO CARLA FABIOLA	ENFERMERA ESPECIALISTA "B"	SUBDIRECCION DE ENFERMERIA	11	BASE
309	MENDEZ RODRIGUEZ ROSA MARIA	ENFERMERA GENERAL TITULADA "C"	SUBDIRECCION DE ENFERMERIA	13	PROVISIONAL
310	MENDIOLA MOYA ANA LUISA	ENFERMERA GENERAL TITULADA "C"	SUBDIRECCION DE ENFERMERIA	8	BASE
311	MENDOZA MARQUEZ DORIA	ENFERMERA ESPECIALISTA "C"	SUBDIRECCION DE ENFERMERIA	7	BASE
312	MENDOZA RAMIREZ SANTA MARTHA	ENFERMERA GENERAL TITULADA "A"	SUBDIRECCION DE ENFERMERIA	6	BASE
313	MEZA GARCIA CARLOS FRANCISCO	ENFERMERA ESPECIALISTA "C"	SUBDIRECCION DE ENFERMERIA	8	BASE
314	MEZA MATA NORMA EDITH	ENFERMERA GENERAL TITULADA "C"	SUBDIRECCION DE ENFERMERIA	12	BASE
315	MOJICA MEZA MARIA CRUZ	ENFERMERA ESPECIALISTA "C"	SUBDIRECCION DE ENFERMERIA	11	BASE
316	MONSIVAIS HERNANDEZ BRENDA AZUCENA	ENFERMERA ESPECIALISTA "C"	SUBDIRECCION DE ENFERMERIA	12	BASE
317	MONTELONGO IBARRA BLANCA CECILIA	ENFERMERA ESPECIALISTA "C"	SUBDIRECCION DE ENFERMERIA	12	BASE
318	MONTOYA GUTIERREZ NORMA EDITH	ENFERMERA GENERAL TITULADA "B"	SUBDIRECCION DE ENFERMERIA	12	BASE
319	MONZON CALDERON JUANA LUCIA	ENFERMERA GENERAL TITULADA "C"	SUBDIRECCION DE ENFERMERIA	13	BASE
320	MORA OLIVAS MARIA DEL CARMEN	ENFERMERA GENERAL TITULADA "A"	SUBDIRECCION DE ENFERMERIA	10	BASE
321	MORALES MUNGUIA ROSARIO	ENFERMERA ESPECIALISTA "A"	SUBDIRECCION DE ENFERMERIA	4	INTERINO
322	MORENO RODRIGUEZ MA. CARMEN	ENFERMERA GENERAL TITULADA "C"	SUBDIRECCION DE ENFERMERIA	10	BASE
323	MORENO VIDAL MAGALY KAREM PRISCILA	ENFERMERA ESPECIALISTA "C"	SUBDIRECCION DE ENFERMERIA	13	BASE
324	MORENO VILLALOBOS ELIZABETH	ENFERMERA ESPECIALISTA "B"	SUBDIRECCION DE ENFERMERIA	13	BASE
325	MOYEDA AFANADOR BERTHA ALICIA	ENFERMERA GENERAL TITULADA "B"	SUBDIRECCION DE ENFERMERIA	13	BASE
326	MUÑOZ BECERRA LUCINA	ENFERMERA GENERAL TITULADA "C"	SUBDIRECCION DE ENFERMERIA	8	BASE
327	MUÑOZ DIAZ ELIZABETH	ENFERMERA ESPECIALISTA "B"	SUBDIRECCION DE ENFERMERIA	10	BASE
328	MUÑOZ HERNANDEZ ANA BEL	ENFERMERA GENERAL TITULADA "C"	SUBDIRECCION DE ENFERMERIA	6	BASE
329	MURO ROMERO ALEJANDRA	ENFERMERA ESPECIALISTA "A"	SUBDIRECCION DE ENFERMERIA	13	BASE
330	MURRIETA GONZALEZ CLAUDIA MARIA	ENFERMERA GENERAL TITULADA "B"	SUBDIRECCION DE ENFERMERIA	13	BASE
331	NAVARRO CORTEZ NORMA ELIZABETH	ENFERMERA GENERAL TITULADA "C"	SUBDIRECCION DE ENFERMERIA	12	BASE
332	NAVARRO NAVARRO ALMA LETICIA	ENFERMERA GENERAL TITULADA "B"	SUBDIRECCION DE ENFERMERIA	11	BASE
333	NAVARRO RODRIGUEZ VIRGINIA	ENFERMERA GENERAL TITULADA "B"	SUBDIRECCION DE ENFERMERIA	13	BASE
334	NAVARRO SANCHEZ ADRIANA	ENFERMERA GENERAL TITULADA "A"	SUBDIRECCION DE ENFERMERIA	9	BASE
335	NAVARRO SOTO VIRIDIANA	ENFERMERA GENERAL TITULADA "C"	SUBDIRECCION DE ENFERMERIA	8	BASE
336	NAVARRO TORRES BENITA	ENFERMERA ESPECIALISTA "C"	SUBDIRECCION DE ENFERMERIA	13	BASE
337	NEGRETE NENE CRISTINA BLANCA AZUCENA	ENFERMERA GENERAL TITULADA "C"	SUBDIRECCION DE ENFERMERIA	10	BASE
338	NIETO FARFAN GERARDO	ENFERMERA ESPECIALISTA "C"	SUBDIRECCION DE ENFERMERIA	13	BASE
339	NIETO VILLALOBOS CARMEN CECILIA	ENFERMERA ESPECIALISTA "B"	SUBDIRECCION DE ENFERMERIA	12	BASE
340	NIÑO GARCIA ANA MARIA	ENFERMERA ESPECIALISTA "C"	SUBDIRECCION DE ENFERMERIA	13	BASE

ANEXO 1 DEL MEMORANDUM HRAEB/DAF/SRH/1420/2020

341	NOLASCO BALLESTEROS DIANA ELVIRA	ENFERMERA GENERAL TITULADA "C"	SUBDIRECCION DE ENFERMERIA	13	BASE
342	NUÑEZ LOPEZ MARIA ELIZABETH	ENFERMERA ESPECIALISTA "C"	SUBDIRECCION DE ENFERMERIA	8	BASE
343	OCHOA DOMINGA	ENFERMERA ESPECIALISTA "C"	SUBDIRECCION DE ENFERMERIA	7	BASE
344	OJEDA ANA MARIA VERONICA	ENFERMERA GENERAL TITULADA "C"	SUBDIRECCION DE ENFERMERIA	13	BASE
345	OJEDA GASCA CARMEN GEORGINA	ENFERMERA GENERAL TITULADA "C"	SUBDIRECCION DE ENFERMERIA	8	BASE
346	OLIVA MEDINA MARIA ELENA	ENFERMERA ESPECIALISTA "C"	SUBDIRECCION DE ENFERMERIA	11	BASE
347	OLMOS ORTIZ DALIA PATRICIA	ENFERMERA ESPECIALISTA "C"	SUBDIRECCION DE ENFERMERIA	13	BASE
348	OLMOS RODRIGUEZ DANIELA ASENET	ENFERMERA GENERAL TITULADA "C"	SUBDIRECCION DE ENFERMERIA	7	BASE
349	OLMOS SANCHEZ MA. CRUZ	ENFERMERA ESPECIALISTA "A"	SUBDIRECCION DE ENFERMERIA	13	BASE
350	ORNELAS PADILLA PAOLA SHANAD	ENFERMERA ESPECIALISTA "C"	SUBDIRECCION DE ENFERMERIA	13	BASE
351	ORTEGA HERNANDEZ ROXANA	ENFERMERA ESPECIALISTA "C"	SUBDIRECCION DE ENFERMERIA	13	BASE
352	ORTIZ GARCIA JUAN SANTIAGO	ENFERMERA GENERAL TITULADA "C"	SUBDIRECCION DE ENFERMERIA	6	BASE
353	ORTIZ RAYAS HILDA	ENFERMERA ESPECIALISTA "C"	SUBDIRECCION DE ENFERMERIA	8	BASE
354	ORTIZ RODRIGUEZ FELICITAS	ENFERMERA ESPECIALISTA "C"	SUBDIRECCION DE ENFERMERIA	11	BASE
355	OVALLE TORRES LUCIA	ENFERMERA JEFE DE SERVICIOS	SUBDIRECCION DE ENFERMERIA	6 meses	INTERINO
356	PACHECO CASTILLO MARIA DEL CARMEN	ENFERMERA ESPECIALISTA "A"	SUBDIRECCION DE ENFERMERIA	6	BASE
357	PACHECO HERNANDEZ MA. BERTHA	ENFERMERA ESPECIALISTA "C"	SUBDIRECCION DE ENFERMERIA	11	BASE
358	PACHECO LOPEZ ANGELA NEREYDA	ENFERMERA ESPECIALISTA "C"	SUBDIRECCION DE ENFERMERIA	13	BASE
359	PADILLA CAMPOS FATIMA LIVIER	ENFERMERA ESPECIALISTA "C"	SUBDIRECCION DE ENFERMERIA	11	BASE
360	PALMA MONJARAZ BERENICE ARACELI	ENFERMERA GENERAL TITULADA "C"	SUBDIRECCION DE ENFERMERIA	11	BASE
361	PALOMARES MORALES MARIA ISABEL	ENFERMERA GENERAL TITULADA "C"	SUBDIRECCION DE ENFERMERIA	11	BASE
362	PALOMARES RANGEL LETICIA	ENFERMERA ESPECIALISTA "B"	SUBDIRECCION DE ENFERMERIA	10	BASE
363	PARRA MUÑOZ ESTIVALIS DE GUADALUPE	ENFERMERA GENERAL TITULADA "C"	SUBDIRECCION DE ENFERMERIA	6	BASE
364	PEDROZA DE LA RIVA RAYMUNDO	ENFERMERA GENERAL TITULADA "C"	SUBDIRECCION DE ENFERMERIA	6	BASE
365	PEDROZA GUERRA ALEJANDRA	ENFERMERA JEFE DE SERVICIOS	SUBDIRECCION DE ENFERMERIA	13	BASE
366	PEDROZA MARES JUAN MANUEL	ENFERMERA ESPECIALISTA "C"	SUBDIRECCION DE ENFERMERIA	7	BASE
367	PEGUEROS CHIQUITO ALMA ELIZABETH	ENFERMERA GENERAL TITULADA "B"	SUBDIRECCION DE ENFERMERIA	13	BASE
368	PELCASTRE GUERRERO IRIS	ENFERMERA ESPECIALISTA "C"	SUBDIRECCION DE ENFERMERIA	12	BASE
369	PEREZ ALEMAN NANCY IRASEMA	ENFERMERA GENERAL TITULADA "C"	SUBDIRECCION DE ENFERMERIA	11	BASE
370	PEREZ DIAZ XOCHITL JAZMIN	ENFERMERA GENERAL TITULADA "C"	SUBDIRECCION DE ENFERMERIA	12	BASE
371	PEREZ HERRERA MIRYAM JANNETT	ENFERMERA ESPECIALISTA "C"	SUBDIRECCION DE ENFERMERIA	10	BASE
372	PEREZ LOPEZ YAZMIN DEL SOCORRO	ENFERMERA ESPECIALISTA "B"	SUBDIRECCION DE ENFERMERIA	13	BASE
373	PEREZ MARTINEZ MIRIAM ALEJANDRA	ENFERMERA ESPECIALISTA "C"	SUBDIRECCION DE ENFERMERIA	13	BASE
374	PEREZ MILLAN CESAR EDUARDO	ENFERMERA ESPECIALISTA "C"	SUBDIRECCION DE ENFERMERIA	10	BASE
375	PEREZ PEREZ MARTHA MIRIAM	ENFERMERA ESPECIALISTA "C"	SUBDIRECCION DE ENFERMERIA	13	BASE
376	PEREZ RAMIREZ MA. VICTORIA	ENFERMERA ESPECIALISTA "C"	SUBDIRECCION DE ENFERMERIA	13	BASE
377	PEREZ SANCHEZ GABRIELA	ENFERMERA GENERAL TITULADA "C"	SUBDIRECCION DE ENFERMERIA	3	BASE
378	PEREZ VARGAS MA. ELENA	ENFERMERA ESPECIALISTA "C"	SUBDIRECCION DE ENFERMERIA	11	BASE
379	PIÑA LECHUGA DIANA PATRICIA	ENFERMERA GENERAL TITULADA "C"	SUBDIRECCION DE ENFERMERIA	11	BASE
380	PIÑON LOPEZ RITA GABRIELA	ENFERMERA ESPECIALISTA "C"	SUBDIRECCION DE ENFERMERIA	11	BASE
381	PORTILLA ORTIZ SANDRA YADIRA	ENFERMERA ESPECIALISTA "C"	SUBDIRECCION DE ENFERMERIA	13	BASE
382	PRATZ ANDRADE MA. TERESA	ENFERMERA ESPECIALISTA "C"	SUBDIRECCION DE ENFERMERIA	13	BASE
383	QUINTERO RODRIGUEZ ERIKA MONTSERRAT	ENFERMERA GENERAL TITULADA "C"	SUBDIRECCION DE ENFERMERIA	11	BASE
384	QUIROZ PALOS JOSE DE JESUS	ENFERMERA GENERAL TITULADA "C"	SUBDIRECCION DE ENFERMERIA	11	BASE
385	RAMIREZ ALVAREZ MARIA DE LA LUZ	ENFERMERA ESPECIALISTA "C"	SUBDIRECCION DE ENFERMERIA	8	BASE
386	RAMIREZ CORDERO ANA BERTHA	ENFERMERA ESPECIALISTA "C"	SUBDIRECCION DE ENFERMERIA	13	BASE
387	RAMIREZ GUZMAN MYRIAM JEANETT	ENFERMERA GENERAL TITULADA "C"	SUBDIRECCION DE ENFERMERIA	9	BASE
388	RAMIREZ HERNANDEZ CLAUDIA	ENFERMERA GENERAL TITULADA "C"	SUBDIRECCION DE ENFERMERIA	10	BASE
389	RAMIREZ LOPEZ MA. ANGELICA	ENFERMERA ESPECIALISTA "B"	SUBDIRECCION DE ENFERMERIA	11	BASE
390	RAMIREZ NAJERA MARTIN ISAAC	ENFERMERA GENERAL TITULADA "A"	SUBDIRECCION DE ENFERMERIA	10	BASE
391	RAMIREZ ORTIZ ADILENE ADONAY	ENFERMERA ESPECIALISTA "A"	SUBDIRECCION DE ENFERMERIA	4	BASE
392	RAMIREZ RAMIREZ LAURA LETICIA	ENFERMERA GENERAL TITULADA "C"	SUBDIRECCION DE ENFERMERIA	13	BASE
393	RAMIREZ SORIANO JESSICA YASMIN	ENFERMERA ESPECIALISTA "C"	SUBDIRECCION DE ENFERMERIA	13	BASE
394	RAMIREZ TAYAHUA CESAR GUADALUPE	ENFERMERA GENERAL TITULADA "A"	SUBDIRECCION DE ENFERMERIA	10	BASE
395	RAMIREZ VAZQUEZ MA. GABRIELA	ENFERMERA GENERAL TITULADA "C"	SUBDIRECCION DE ENFERMERIA	10	BASE
396	RAMIREZ ZAMORA KARIME	ENFERMERA ESPECIALISTA "C"	SUBDIRECCION DE ENFERMERIA	13	BASE
397	RAMOS CARLOS TANIA LIZBETH	ENFERMERA GENERAL TITULADA "C"	SUBDIRECCION DE ENFERMERIA	10	BASE

ANEXO 1 DEL MEMORANDUM HRAEB/DAF/SRH/1420/2020

398	RANGEL AVILA ARACELI	ENFERMERA GENERAL TITULADA "C"	SUBDIRECCION DE ENFERMERIA	12	BASE
399	RANGEL COSME MARIA VIANNEY	ENFERMERA GENERAL TITULADA "C"	SUBDIRECCION DE ENFERMERIA	6	BASE
400	RANGEL VIZGUERRA ANA ALICIA	ENFERMERA ESPECIALISTA "C"	SUBDIRECCION DE ENFERMERIA	5	BASE
401	RENDON GALLARDO VANIA MELISSA	ENFERMERA GENERAL TITULADA "C"	SUBDIRECCION DE ENFERMERIA	6	BASE
402	REYES ALCARAZ MAYOLA DEL CARMEN	ENFERMERA ESPECIALISTA "C"	SUBDIRECCION DE ENFERMERIA	12	BASE
403	REYES ESTRADA DENISSE ERNESTINA	ENFERMERA ESPECIALISTA "C"	SUBDIRECCION DE ENFERMERIA	10	BASE
404	REYES RAMIREZ NADIA MARGARITA	ENFERMERA GENERAL TITULADA "C"	SUBDIRECCION DE ENFERMERIA	13	BASE
405	REYES SANCHEZ MONICA SARAI	ENFERMERA GENERAL TITULADA "C"	SUBDIRECCION DE ENFERMERIA	8	BASE
406	REYES VAZQUEZ CRISTOBAL	ENFERMERA ESPECIALISTA "B"	SUBDIRECCION DE ENFERMERIA	12	BASE
407	REYES ZAMORA MARIA DE JESUS	ENFERMERA GENERAL TITULADA "A"	SUBDIRECCION DE ENFERMERIA	10	BASE
408	RICO PONCE MARTINA	ENFERMERA GENERAL TITULADA "C"	SUBDIRECCION DE ENFERMERIA	10	BASE
409	RIOS DANIEL BELEN	ENFERMERA ESPECIALISTA "C"	SUBDIRECCION DE ENFERMERIA	10	BASE
410	RIVERA LOPEZ JESUS	ENFERMERA ESPECIALISTA "C"	SUBDIRECCION DE ENFERMERIA	8	BASE
411	RIVERA MIRANDA MARIA DEL CARMEN	ENFERMERA ESPECIALISTA "C"	SUBDIRECCION DE ENFERMERIA	11	BASE
412	RIZO ROJAS YESSICA	ENFERMERA GENERAL TITULADA "C"	SUBDIRECCION DE ENFERMERIA	8	BASE
413	ROBLEDO VILLANUEVA MA DOLORES	ENFERMERA GENERAL TITULADA "B"	SUBDIRECCION DE ENFERMERIA	13	BASE
414	ROBLES CHAVEZ ELENA ADRIANA DEL ROSARIO	ENFERMERA ESPECIALISTA "B"	SUBDIRECCION DE ENFERMERIA	13	BASE
415	ROCHA ALONZO JENNY	ENFERMERA GENERAL TITULADA "C"	SUBDIRECCION DE ENFERMERIA	6	BASE
416	ROCHA MORENO ERIKA ADRIANA	ENFERMERA GENERAL TITULADA "A"	SUBDIRECCION DE ENFERMERIA	8	BASE
417	RODRIGUEZ BELTRAN BARBARA NOEMI	ENFERMERA GENERAL TITULADA "C"	SUBDIRECCION DE ENFERMERIA	11	BASE
418	RODRIGUEZ CARRILLO MARIA DE LOURDES	ENFERMERA GENERAL TITULADA "C"	SUBDIRECCION DE ENFERMERIA	13	BASE
419	RODRIGUEZ CASTRO CHRISTIAN MARTIN	ENFERMERA GENERAL TITULADA "A"	SUBDIRECCION DE ENFERMERIA	6	BASE
420	RODRIGUEZ DE LA TORRE CAROLINA	ENFERMERA GENERAL TITULADA "C"	SUBDIRECCION DE ENFERMERIA	13	BASE
421	RODRIGUEZ DE LEON ROSA MARIA	ENFERMERA ESPECIALISTA "C"	SUBDIRECCION DE ENFERMERIA	10	BASE
422	RODRIGUEZ FRANCO LUZ ADRIANA	ENFERMERA ESPECIALISTA "C"	SUBDIRECCION DE ENFERMERIA	13	BASE
423	RODRIGUEZ HERNANDEZ MARGARITA	ENFERMERA GENERAL TITULADA "C"	SUBDIRECCION DE ENFERMERIA	6	BASE
424	RODRIGUEZ LUNA SILVIA PATRICIA	ENFERMERA GENERAL TITULADA "C"	SUBDIRECCION DE ENFERMERIA	13	BASE
425	RODRIGUEZ MALDONADO CLAUDIA IVETTE	ENFERMERA GENERAL TITULADA "C"	SUBDIRECCION DE ENFERMERIA	6	BASE
426	RODRIGUEZ MARTINEZ LILIANA	ENFERMERA GENERAL TITULADA "A"	SUBDIRECCION DE ENFERMERIA	11	BASE
427	RODRIGUEZ MEDINA ROSA MARIA	ENFERMERA ESPECIALISTA "C"	SUBDIRECCION DE ENFERMERIA	8	BASE
428	RODRIGUEZ MONDRAGON MARIA GUADALUPE	ENFERMERA GENERAL TITULADA "C"	SUBDIRECCION DE ENFERMERIA	12	BASE
429	RODRIGUEZ MONTELONGO LAURA ESTHER	ENFERMERA GENERAL TITULADA "C"	SUBDIRECCION DE ENFERMERIA	11	BASE
430	RODRIGUEZ RAMIREZ JAIRO ARTURO	ENFERMERA ESPECIALISTA "C"	SUBDIRECCION DE ENFERMERIA	11	BASE
431	RODRIGUEZ RIOS MARIA ELVA	ENFERMERA GENERAL TITULADA "C"	SUBDIRECCION DE ENFERMERIA	11	BASE
432	RODRIGUEZ ROCHA YULEIDES	ENFERMERA ESPECIALISTA "C"	SUBDIRECCION DE ENFERMERIA	7	BASE
433	RODRIGUEZ VAZQUEZ ERIKA ESMERALDA	ENFERMERA ESPECIALISTA "C"	SUBDIRECCION DE ENFERMERIA	13	BASE
434	RODRIGUEZ VENEGAS MA. TERESA	ENFERMERA ESPECIALISTA "C"	SUBDIRECCION DE ENFERMERIA	13	BASE
435	ROLDAN ORTIZ JOSE DE JESUS	ENFERMERA ESPECIALISTA "C"	SUBDIRECCION DE ENFERMERIA	10	BASE
436	ROMERO HERNANDEZ ADAN JOEL	ENFERMERA ESPECIALISTA "C"	SUBDIRECCION DE ENFERMERIA	1	INTERINO
437	ROMERO PEREZ MARCELINO	ENFERMERA ESPECIALISTA "C"	SUBDIRECCION DE ENFERMERIA	12	BASE
438	ROMO ARRIAGA BEATRIZ	ENFERMERA GENERAL TITULADA "C"	SUBDIRECCION DE ENFERMERIA	11	BASE
439	ROSALES HILARIO NORMA	ENFERMERA GENERAL TITULADA "A"	SUBDIRECCION DE ENFERMERIA	10	BASE
440	ROSALES LLAMAS ANGELICA MARICELA	ENFERMERA ESPECIALISTA "B"	SUBDIRECCION DE ENFERMERIA	11	BASE
441	ROSALES LLAMAS NANCY ELIZABETH	ENFERMERA GENERAL TITULADA "B"	SUBDIRECCION DE ENFERMERIA	10	BASE
442	ROSAS GOMEZ JUANITA	ENFERMERA ESPECIALISTA "C"	SUBDIRECCION DE ENFERMERIA	8	BASE
443	ROSAS GONZALEZ SUSANA ELIZABETH	ENFERMERA GENERAL TITULADA "C"	SUBDIRECCION DE ENFERMERIA	7	BASE
444	ROSAS PARRA HECTOR JAVIER	SUBDIRECTOR DE AREA	SUBDIRECCION DE ENFERMERIA	13	CONFIANZA
445	RUEDA RANGEL MARIA TERESA	ENFERMERA GENERAL TITULADA "C"	SUBDIRECCION DE ENFERMERIA	12	BASE
446	RUELAS VELASCO ALEJANDRA	ENFERMERA GENERAL TITULADA "C"	SUBDIRECCION DE ENFERMERIA	11	BASE
447	RUIZ GALLARDO PAULA ALEJANDRA	ENFERMERA GENERAL TITULADA "C"	SUBDIRECCION DE ENFERMERIA	11	BASE
448	RUIZ RODRIGUEZ MARIA DOLORES	ENFERMERA GENERAL TITULADA "B"	SUBDIRECCION DE ENFERMERIA	12	BASE
449	RUIZ RUIZ ANA CRISTINA	ENFERMERA ESPECIALISTA "C"	SUBDIRECCION DE ENFERMERIA	3	BASE
450	RUIZ VALADES MARIA MAGDALENA	ENFERMERA GENERAL TITULADA "C"	SUBDIRECCION DE ENFERMERIA	13	BASE
451	SAAVEDRA MASCORRO JOVANNA ELISA	ENFERMERA ESPECIALISTA "C"	SUBDIRECCION DE ENFERMERIA	5 meses	INTERINO
452	SALAS MACIAS BERTHA ALICIA	ENFERMERA ESPECIALISTA "C"	SUBDIRECCION DE ENFERMERIA	10	BASE
453	SALAS RODRIGUEZ VERONICA	ENFERMERA GENERAL TITULADA "C"	SUBDIRECCION DE ENFERMERIA	10	BASE
454	SALAZAR BECERRA MA ELENA	ENFERMERA ESPECIALISTA "A"	SUBDIRECCION DE ENFERMERIA	6	BASE

ANEXO 1 DEL MEMORANDUM HRAEB/DAF/SRH/1420/2020

455	SALCEDO MIRANDA EMMANUEL	ENFERMERA GENERAL TITULADA "C"	SUBDIRECCION DE ENFERMERIA	13	BASE
456	SALMERON GUZMAN LUZ ALEJANDRA	ENFERMERA ESPECIALISTA "C"	SUBDIRECCION DE ENFERMERIA	11	BASE
457	SANCHEZ AGUILAR ADRIANA	ENFERMERA ESPECIALISTA "B"	SUBDIRECCION DE ENFERMERIA	13	BASE
458	SANCHEZ CUEVAS MARIA ISABEL	ENFERMERA GENERAL TITULADA "C"	SUBDIRECCION DE ENFERMERIA	6	BASE
459	SANCHEZ HERNANDEZ BLANCA JANETH	ENFERMERA GENERAL TITULADA "C"	SUBDIRECCION DE ENFERMERIA	8	BASE
460	SANCHEZ HERNANDEZ CLAUDIA GABRIELA	ENFERMERA GENERAL TITULADA "C"	SUBDIRECCION DE ENFERMERIA	5	BASE
461	SANCHEZ LIRA MARIA DE LOS ANGELES	ENFERMERA ESPECIALISTA "C"	SUBDIRECCION DE ENFERMERIA	8	BASE
462	SANCHEZ LOPEZ JUAN MARTIN	ENFERMERA ESPECIALISTA "B"	SUBDIRECCION DE ENFERMERIA	8	BASE
463	SANCHEZ MARIA REYNA	ENFERMERA GENERAL TITULADA "C"	SUBDIRECCION DE ENFERMERIA	11	BASE
464	SANCHEZ MENDEZ MARIA JANET	SUBJEFE DE ENFERMERAS	SUBDIRECCION DE ENFERMERIA	11	CONFIANZA
465	SANCHEZ NAVARRO LUZ DE LOURDES	ENFERMERA ESPECIALISTA "C"	SUBDIRECCION DE ENFERMERIA	10	BASE
466	SANCHEZ RODRIGUEZ NORMA PATRICIA	ENFERMERA ESPECIALISTA "B"	SUBDIRECCION DE ENFERMERIA	11	BASE
467	SANCHEZ VAZQUEZ MARIA DEL REFUGIO	ENFERMERA ESPECIALISTA "B"	SUBDIRECCION DE ENFERMERIA	8	BASE
468	SANCHEZ VERDUZCO MIRIAM ERIKA	ENFERMERA GENERAL TITULADA "B"	SUBDIRECCION DE ENFERMERIA	11	PROVISIONAL
469	SANTIZ GOMEZ YOLANDA	ENFERMERA GENERAL TITULADA "C"	SUBDIRECCION DE ENFERMERIA	11	BASE
470	SANTOS GOMEZ JOSE ARMANDO	ENFERMERA GENERAL TITULADA "B"	SUBDIRECCION DE ENFERMERIA	6	BASE
471	SEGOVIANO ZAVALA ANGELICA MARIA	ENFERMERA GENERAL TITULADA "C"	SUBDIRECCION DE ENFERMERIA	12	BASE
472	SEGURA MARTINEZ MA. GUADALUPE	ENFERMERA JEFE DE SERVICIOS	SUBDIRECCION DE ENFERMERIA	13	BASE
473	SERNA PALMA ROSA EDITH	ENFERMERA ESPECIALISTA "C"	SUBDIRECCION DE ENFERMERIA	11	BASE
474	SERRATO CASTREJON NELLY ANGELINA	ENFERMERA JEFE DE SERVICIOS	SUBDIRECCION DE ENFERMERIA	13	BASE
475	SERRATO GARCIA ELIZABETH	ENFERMERA GENERAL TITULADA "C"	SUBDIRECCION DE ENFERMERIA	11	BASE
476	SIERRA GARCIA CHRISTHOPER GUILLERMO	ENFERMERA GENERAL TITULADA "C"	SUBDIRECCION DE ENFERMERIA	8	BASE
477	SIERRA MONTOYA CECILIA	ENFERMERA GENERAL TITULADA "C"	SUBDIRECCION DE ENFERMERIA	9	BASE
478	SILVA ARMENTA MARIA ANGELICA	ENFERMERA JEFE DE SERVICIOS	SUBDIRECCION DE ENFERMERIA	13	BASE
479	SILVA CRUZ FABIOLA	ENFERMERA ESPECIALISTA "B"	SUBDIRECCION DE ENFERMERIA	13	BASE
480	SILVA JARAMILLO LAURA ELENA	ENFERMERA GENERAL TITULADA "C"	SUBDIRECCION DE ENFERMERIA	9	BASE
481	SILVA MORENO JUANA ERIKA	ENFERMERA ESPECIALISTA "C"	SUBDIRECCION DE ENFERMERIA	10	BASE
482	SILVESTRE GARCIA ROSA MARIA	ENFERMERA ESPECIALISTA "C"	SUBDIRECCION DE ENFERMERIA	13	BASE
483	SOLIS HERRERA IRMA GUADALUPE	ENFERMERA ESPECIALISTA "C"	SUBDIRECCION DE ENFERMERIA	5	BASE
484	SOLIS MURILLO DIANA ELIZABETH	ENFERMERA GENERAL TITULADA "C"	SUBDIRECCION DE ENFERMERIA	5	BASE
485	SORIA ZAVALA CLAUDIA ELIZABETH	ENFERMERA ESPECIALISTA "C"	SUBDIRECCION DE ENFERMERIA	6	BASE
486	SOSA CASTORENA KAREN IVETTE	ENFERMERA ESPECIALISTA "C"	SUBDIRECCION DE ENFERMERIA	10	BASE
487	SUAREZ GUTIERREZ EUISE PAULINA	ENFERMERA GENERAL TITULADA "C"	SUBDIRECCION DE ENFERMERIA	11	BASE
488	SUAREZ GUTIERREZ NIDIA ELIZABETH	ENFERMERA GENERAL TITULADA "C"	SUBDIRECCION DE ENFERMERIA	11	BASE
489	SUSTAITA HERNANDEZ MARIA DE LA LUZ	ENFERMERA GENERAL TITULADA "C"	SUBDIRECCION DE ENFERMERIA	10	BASE
490	TENA GARCIA MARIA GUADALUPE	ENFERMERA GENERAL TITULADA "C"	SUBDIRECCION DE ENFERMERIA	13	BASE
491	TEODORO VAZQUEZ MARIA MAGDALENA	ENFERMERA GENERAL TITULADA "C"	SUBDIRECCION DE ENFERMERIA	13	BASE
492	TORRES GARCIA MARCO ANTONIO	DE EDUCACION E INVESTIGACION EN ENF	SUBDIRECCION DE ENFERMERIA	13	CONFIANZA
493	TORRES HERNANDEZ BLANCA VERONICA	ENFERMERA GENERAL TITULADA "C"	SUBDIRECCION DE ENFERMERIA	8	BASE
494	TORRES HERNANDEZ MARIANA PAOLA	ENFERMERA GENERAL TITULADA "C"	SUBDIRECCION DE ENFERMERIA	8	BASE
495	TORRES MEZA ANGELICA	ENFERMERA GENERAL TITULADA "C"	SUBDIRECCION DE ENFERMERIA	6	BASE
496	TORRES PEREZ YOLANDA	ENFERMERA ESPECIALISTA "C"	SUBDIRECCION DE ENFERMERIA	13	BASE
497	TORRES SANCHEZ MARTHA	ENFERMERA GENERAL TITULADA "A"	SUBDIRECCION DE ENFERMERIA	10	BASE
498	TORRES SANDOVAL ELBA SUSANA	ENFERMERA GENERAL TITULADA "C"	SUBDIRECCION DE ENFERMERIA	13	BASE
499	TORRES TOVAR GLORIA	ENFERMERA ESPECIALISTA "C"	SUBDIRECCION DE ENFERMERIA	11	BASE
500	TORRES VELAZQUEZ MONSERRAT	ENFERMERA GENERAL TITULADA "C"	SUBDIRECCION DE ENFERMERIA	5	BASE
501	TOVAR LOPEZ MARGARITA	ENFERMERA GENERAL TITULADA "A"	SUBDIRECCION DE ENFERMERIA	3	BASE
502	TOVAR LOPEZ MARIA DE LA LUZ	ENFERMERA JEFE DE SERVICIOS	SUBDIRECCION DE ENFERMERIA	13	BASE
503	TOVAR MEZA LILIA	ENFERMERA ESPECIALISTA "C"	SUBDIRECCION DE ENFERMERIA	13	BASE
504	TOVAR VINAJA MA. VICTORIA	ENFERMERA GENERAL TITULADA "C"	SUBDIRECCION DE ENFERMERIA	12	BASE
505	TRUJILLO BARRIENTOS EVELYN IRENE	ENFERMERA ESPECIALISTA "C"	SUBDIRECCION DE ENFERMERIA	13	BASE
506	TRUJILLO GARCIA LAURA VERONICA	ENFERMERA ESPECIALISTA "B"	SUBDIRECCION DE ENFERMERIA	11	BASE
507	URBIETA SORIA MARIA ISABEL	ENFERMERA GENERAL TITULADA "C"	SUBDIRECCION DE ENFERMERIA	13	BASE
508	URBINA HURTADO MA. TRINIDAD	ENFERMERA ESPECIALISTA "B"	SUBDIRECCION DE ENFERMERIA	10	BASE
509	UREÑO LUNA MA. ESTHER	ENFERMERA JEFE DE SERVICIOS	SUBDIRECCION DE ENFERMERIA	13	BASE
510	UREÑO LUNA MARIA DEL CARMEN	ENFERMERA ESPECIALISTA "C"	SUBDIRECCION DE ENFERMERIA	13	BASE
511	URRUTIA VILLALOBOS MARIA ISABEL	ENFERMERA GENERAL TITULADA "C"	SUBDIRECCION DE ENFERMERIA	11	BASE

ANEXO 1 DEL MEMORANDUM HRAEB/DAF/SRH/1420/2020

512	VACA SANCHEZ CATALINA	ENFERMERA GENERAL TITULADA "C"	SUBDIRECCION DE ENFERMERIA	13	BASE
513	VALADEZ SANCHEZ MARIA VERONICA	ENFERMERA GENERAL TITULADA "B"	SUBDIRECCION DE ENFERMERIA	13	BASE
514	VALDES FRAUSTO CYNTHIA GUADALUPE	ENFERMERA ESPECIALISTA "C"	SUBDIRECCION DE ENFERMERIA	11	BASE
515	VALDIVIA ORNELAS MICHELLE	ENFERMERA ESPECIALISTA "B"	SUBDIRECCION DE ENFERMERIA	10	BASE
516	VALENCIA ROCHA JOSE NORBERTO	ENFERMERA GENERAL TITULADA "C"	SUBDIRECCION DE ENFERMERIA	11	BASE
517	VALLEJO CASTILLO ALEJANDRA	ENFERMERA GENERAL TITULADA "C"	SUBDIRECCION DE ENFERMERIA	3	INTERINO
518	VARELA VILLALOBOS GABRIELA	ENFERMERA GENERAL TITULADA "C"	SUBDIRECCION DE ENFERMERIA	13	BASE
519	VARGAS ARECHIGA JULIA ESTHER	ENFERMERA JEFE DE SERVICIOS	SUBDIRECCION DE ENFERMERIA	13	BASE
520	VARGAS CARDENAS MARICELA	ENFERMERA ESPECIALISTA "C"	SUBDIRECCION DE ENFERMERIA	8	BASE
521	VARGAS GONZALEZ FELIPE DE JESUS	ENFERMERA ESPECIALISTA "C"	SUBDIRECCION DE ENFERMERIA	10	BASE
522	VARGAS HERRERA MARIA EULALIA	ENFERMERA GENERAL TITULADA "C"	SUBDIRECCION DE ENFERMERIA	12	BASE
523	VARGAS QUIROGA LORENA MARGARITA	ENFERMERA ESPECIALISTA "C"	SUBDIRECCION DE ENFERMERIA	6	BASE
524	VARGAS ROCHA PAULINA	ENFERMERA ESPECIALISTA "C"	SUBDIRECCION DE ENFERMERIA	8	BASE
525	VAZQUEZ ARIAS BELEN CRISTINA	ENFERMERA ESPECIALISTA "C"	SUBDIRECCION DE ENFERMERIA	13	BASE
526	VAZQUEZ ARREOLA MA. REYNA	ENFERMERA JEFE DE SERVICIOS	SUBDIRECCION DE ENFERMERIA	13	BASE
527	VAZQUEZ DE LA CRUZ NORMA ANGELICA	ENFERMERA ESPECIALISTA "C"	SUBDIRECCION DE ENFERMERIA	8	BASE
528	VAZQUEZ HERNANDEZ ADRIANA ERIKA	ENFERMERA GENERAL TITULADA "C"	SUBDIRECCION DE ENFERMERIA	13	BASE
529	VAZQUEZ HERRERA BRENDA BERENICE	ENFERMERA GENERAL TITULADA "B"	SUBDIRECCION DE ENFERMERIA	13	BASE
530	VAZQUEZ HERRERA MARTHA ANGELICA	ENFERMERA ESPECIALISTA "B"	SUBDIRECCION DE ENFERMERIA	2 meses	INTERINO
531	VAZQUEZ LOPEZ LORENA	ENFERMERA ESPECIALISTA "A"	SUBDIRECCION DE ENFERMERIA	4 meses	INTERINO
532	VAZQUEZ MORENO JUAN ANDRES	ENFERMERA GENERAL TITULADA "C"	SUBDIRECCION DE ENFERMERIA	11	BASE
533	VAZQUEZ RODRIGUEZ MARIA CECILIA	ENFERMERA ESPECIALISTA "B"	SUBDIRECCION DE ENFERMERIA	10	BASE
534	VEGA HUERTA ARIANA ANAYANKI	ENFERMERA GENERAL TITULADA "C"	SUBDIRECCION DE ENFERMERIA	4	BASE
535	VEGA MORENO CLAUDIA PALOMA	ENFERMERA ESPECIALISTA "C"	SUBDIRECCION DE ENFERMERIA	8	BASE
536	VELAZQUEZ ALVARADO HILDA GUADALUPE	ENFERMERA GENERAL TITULADA "C"	SUBDIRECCION DE ENFERMERIA	11	BASE
537	VELAZQUEZ LARA FIDEL	ENFERMERA ESPECIALISTA "C"	SUBDIRECCION DE ENFERMERIA	10	BASE
538	VERA NAVARRO BERTHA ANGELICA	ENFERMERA GENERAL TITULADA "C"	SUBDIRECCION DE ENFERMERIA	8	BASE
539	VILLAGOMEZ SANCHEZ CAROLINA	ENFERMERA ESPECIALISTA "B"	SUBDIRECCION DE ENFERMERIA	13	BASE
540	VILLALOBOS AYALA VERONICA ARACELI	ENFERMERA GENERAL TITULADA "A"	SUBDIRECCION DE ENFERMERIA	11	BASE
541	VILLALOBOS ZUÑIGA VANIA MARGARITA	ENFERMERA GENERAL TITULADA "C"	SUBDIRECCION DE ENFERMERIA	11	BASE
542	VILLALPANDO RAMIREZ JUAN ROMAN	ENFERMERA ESPECIALISTA "C"	SUBDIRECCION DE ENFERMERIA	11	BASE
543	ZAMARRIPA FLORES PAOLA JAZMIN	ENFERMERA ESPECIALISTA "C"	SUBDIRECCION DE ENFERMERIA	11	BASE
544	ZAMBRANO GOMEZ VERONICA DE LA CONSEPCION	ENFERMERA JEFE DE SERVICIOS	SUBDIRECCION DE ENFERMERIA	13	BASE
545	ZAMILPA GUTIERREZ LUCIA LETICIA	ENFERMERA ESPECIALISTA "C"	SUBDIRECCION DE ENFERMERIA	13	BASE
546	ZAMORA HERNANDEZ ENRIQUE	ENFERMERA ESPECIALISTA "A"	SUBDIRECCION DE ENFERMERIA	13	BASE
547	ZARAGOZA BAUTISTA LOURDES	ENFERMERA ESPECIALISTA "C"	SUBDIRECCION DE ENFERMERIA	11	BASE
548	ZARATE MARTINEZ EMMANUEL	ENFERMERA ESPECIALISTA "C"	SUBDIRECCION DE ENFERMERIA	5	BASE
549	ZAVALA AGUILAR EDITH	ENFERMERA ESPECIALISTA "C"	SUBDIRECCION DE ENFERMERIA	10	BASE
550	ZEPEDA BARAJAS ELVIA MARIA	ENFERMERA ESPECIALISTA "B"	SUBDIRECCION DE ENFERMERIA	11	BASE
551	ZUÑIGA GARCIA CLARA MAGDALENA	ENFERMERA GENERAL TITULADA "C"	SUBDIRECCION DE ENFERMERIA	6	BASE
552	ZUÑIGA LOZORNIO MINERVA MARCELA	ENFERMERA ESPECIALISTA "C"	SUBDIRECCION DE ENFERMERIA	8	BASE
553	ZUÑIGA VEGA SAN JUANA CARINA	ENFERMERA GENERAL TITULADA "C"	SUBDIRECCION DE ENFERMERIA	11	BASE
554	ZURITA MEDINA DAYNA AMPARO	ENFERMERA ESPECIALISTA "C"	SUBDIRECCION DE ENFERMERIA	8	BASE
555	AGUADO GALVAN EVA ISABEL	ENFERMERA GENERAL TITULADA "C"	SUBDIRECCION DE ENFERMERIA	5 meses	EVENTUAL COVID
556	AGUAS GONZALEZ EVA JOANNA	ENFERMERA GENERAL TITULADA "C"	SUBDIRECCION DE ENFERMERIA	4 meses	EVENTUAL COVID
557	AGUAS HERNANDEZ TERESITA DE JESUS	ENFERMERA GENERAL TITULADA "C"	SUBDIRECCION DE ENFERMERIA	5 meses	EVENTUAL COVID
558	AGUILAR RODRIGUEZ LAURA	ENFERMERA GENERAL TITULADA "C"	SUBDIRECCION DE ENFERMERIA	1 meses	EVENTUAL COVID
559	ALMONTES GUZMAN CELESTINO	ENFERMERA GENERAL TITULADA "C"	SUBDIRECCION DE ENFERMERIA	4 meses	EVENTUAL COVID
560	ANDRADE LOZORNIO MIGUEL ANGEL	ENFERMERA GENERAL TITULADA "C"	SUBDIRECCION DE ENFERMERIA	4 meses	EVENTUAL COVID
561	ANTILLON PEREZ NATALIA ESTEFANIA	ENFERMERA GENERAL TITULADA "C"	SUBDIRECCION DE ENFERMERIA	1 meses	EVENTUAL COVID
562	ARANDA HERNANDEZ YOSILEB SINAI	ENFERMERA GENERAL TITULADA "C"	SUBDIRECCION DE ENFERMERIA	4 meses	EVENTUAL COVID
563	ARENAS ORTIZ SANDRA KARINA	ENFERMERA GENERAL TITULADA "C"	SUBDIRECCION DE ENFERMERIA	4 meses	EVENTUAL COVID
564	ARENAS ROCHA MARTIN ALFREDO	ENFERMERA GENERAL TITULADA "C"	SUBDIRECCION DE ENFERMERIA	4 meses	EVENTUAL COVID
565	ARGOTE FLORES JONATHAN ABDIEL	ENFERMERA GENERAL TITULADA "C"	SUBDIRECCION DE ENFERMERIA	5 meses	EVENTUAL COVID
566	ARGUELLO CENTENO VIOLETA	ENFERMERA GENERAL TITULADA "C"	SUBDIRECCION DE ENFERMERIA	5 meses	EVENTUAL COVID
567	ASCENCIO CABRERA FLOR IDALIA	ENFERMERA GENERAL TITULADA "A"	SUBDIRECCION DE ENFERMERIA	4 meses	EVENTUAL COVID
568	AVILES COBOS JESSICA	ENFERMERA GENERAL TITULADA "C"	SUBDIRECCION DE ENFERMERIA	5 meses	EVENTUAL COVID

ANEXO 1 DEL MEMORANDUM HRAEB/DAF/SRH/1420/2020

569	BARCO RODRIGUEZ SILVANA GABRIELA	ENFERMERA GENERAL TITULADA "C"	SUBDIRECCION DE ENFERMERIA	5 meses	EVENTUAL COVID
570	BARRERA ARREDONDO MARIA HORTENSIA	ENFERMERA GENERAL TITULADA "C"	SUBDIRECCION DE ENFERMERIA	1 meses	EVENTUAL COVID
571	BARRIENTOS DELGADO CINTHIA YADIRA	ENFERMERA GENERAL TITULADA "C"	SUBDIRECCION DE ENFERMERIA	5 meses	EVENTUAL COVID
572	BARRIOS HERNANDEZ JOSE MIGUEL ANGEL	ENFERMERA GENERAL TITULADA "C"	SUBDIRECCION DE ENFERMERIA	4 meses	EVENTUAL COVID
573	CALVILLO SANCHEZ RUTH MONTSERRAT	ENFERMERA GENERAL TITULADA "C"	SUBDIRECCION DE ENFERMERIA	4 meses	EVENTUAL COVID
574	CAMACHO MOJICA INGRID JOSELIN	ENFERMERA GENERAL TITULADA "A"	SUBDIRECCION DE ENFERMERIA	4 meses	EVENTUAL COVID
575	CANDELAS DURAN IVAN ALEJANDRO	ENFERMERA GENERAL TITULADA "C"	SUBDIRECCION DE ENFERMERIA	4 meses	EVENTUAL COVID
576	CANO HERNANDEZ DENISSE LILIANA	ENFERMERA GENERAL TITULADA "A"	SUBDIRECCION DE ENFERMERIA	3 meses	EVENTUAL COVID
577	CARRILLO MARTINEZ MARISELA	ENFERMERA GENERAL TITULADA "C"	SUBDIRECCION DE ENFERMERIA	5 meses	EVENTUAL COVID
578	CASTILLO ORNELAS EDGAR ULISES	ENFERMERA GENERAL TITULADA "C"	SUBDIRECCION DE ENFERMERIA	4 meses	EVENTUAL COVID
579	CEDENO CERVANTES GERARDO OSMAR	ENFERMERA GENERAL TITULADA "A"	SUBDIRECCION DE ENFERMERIA	3 meses	EVENTUAL COVID
580	CERRILLO PLACENCIA MARIA ISABEL	ENFERMERA GENERAL TITULADA "C"	SUBDIRECCION DE ENFERMERIA	4 meses	EVENTUAL COVID
581	COLLAZO RENTERIA NAHELI ESTEFANIA	ENFERMERA GENERAL TITULADA "C"	SUBDIRECCION DE ENFERMERIA	1 meses	EVENTUAL COVID
582	CONTRERAS HERRERA CYNTHIA GUADALUPE	ENFERMERA GENERAL TITULADA "C"	SUBDIRECCION DE ENFERMERIA	4 meses	EVENTUAL COVID
583	CRESPO GONZALEZ BRENDA ALICIA	ENFERMERA GENERAL TITULADA "C"	SUBDIRECCION DE ENFERMERIA	0 meses	EVENTUAL COVID
584	DE LA TORRE IBARRA GRISELDA	ENFERMERA GENERAL TITULADA "C"	SUBDIRECCION DE ENFERMERIA	3 meses	EVENTUAL COVID
585	DURAN ARTEAGA MONTSERRAT GUADALUPE	ENFERMERA GENERAL TITULADA "C"	SUBDIRECCION DE ENFERMERIA	4 meses	EVENTUAL COVID
586	ELIAS ZARAGOZA KAREN ELIZABETH	ENFERMERA GENERAL TITULADA "C"	SUBDIRECCION DE ENFERMERIA	2 meses	EVENTUAL COVID
587	ESPARZA RAMIREZ ISRAEL	ENFERMERA GENERAL TITULADA "C"	SUBDIRECCION DE ENFERMERIA	4 meses	EVENTUAL COVID
588	ESPINOZA ORTEGA ADRIANA	ENFERMERA GENERAL TITULADA "C"	SUBDIRECCION DE ENFERMERIA	4 meses	EVENTUAL COVID
589	FRANCO PUENTE ANA GABRIELA	ENFERMERA GENERAL TITULADA "C"	SUBDIRECCION DE ENFERMERIA	4 meses	EVENTUAL COVID
590	GALINDO RANGEL YADIRA	ENFERMERA GENERAL TITULADA "C"	SUBDIRECCION DE ENFERMERIA	5 meses	EVENTUAL COVID
591	GALVAN DIAZ GISELA	ENFERMERA GENERAL TITULADA "C"	SUBDIRECCION DE ENFERMERIA	4 meses	EVENTUAL COVID
592	GALVAN GONZALEZ HILDA MARIA SOLEDAD	ENFERMERA GENERAL TITULADA "C"	SUBDIRECCION DE ENFERMERIA	4 meses	EVENTUAL COVID
593	GARCIA BERNARDINO ALEJANDRO	ENFERMERA GENERAL TITULADA "C"	SUBDIRECCION DE ENFERMERIA	4 meses	EVENTUAL COVID
594	GARCIA BRAVO FRIDA	ENFERMERA GENERAL TITULADA "C"	SUBDIRECCION DE ENFERMERIA	5 meses	EVENTUAL COVID
595	GARCIA BRAVO JOSE DE JESUS	ENFERMERA GENERAL TITULADA "C"	SUBDIRECCION DE ENFERMERIA	4 meses	EVENTUAL COVID
596	GARCIA HERNANDEZ MARTHA ISABEL	ENFERMERA GENERAL TITULADA "C"	SUBDIRECCION DE ENFERMERIA	5 meses	EVENTUAL COVID
597	GARCIA LUCARIO NORMA GRISELDA	ENFERMERA GENERAL TITULADA "C"	SUBDIRECCION DE ENFERMERIA	4 meses	EVENTUAL COVID
598	GARRIDO GUTIERREZ CECILIA	ENFERMERA GENERAL TITULADA "C"	SUBDIRECCION DE ENFERMERIA	5 meses	EVENTUAL COVID
599	GONZALEZ DE LA CRUZ BENJAMIN	ENFERMERA GENERAL TITULADA "C"	SUBDIRECCION DE ENFERMERIA	4 meses	EVENTUAL COVID
600	GONZALEZ GUTIERREZ DORA ELIA	ENFERMERA GENERAL TITULADA "C"	SUBDIRECCION DE ENFERMERIA	4 meses	EVENTUAL COVID
601	GUERRERO GUEVARA MAYRA YADIRA	ENFERMERA GENERAL TITULADA "C"	SUBDIRECCION DE ENFERMERIA	4 meses	EVENTUAL COVID
602	GUTIERREZ PEREZ MARIA DEL ROSARIO	ENFERMERA GENERAL TITULADA "C"	SUBDIRECCION DE ENFERMERIA	5 meses	EVENTUAL COVID
603	GUTIERREZ REYES KAREN	ENFERMERA GENERAL TITULADA "C"	SUBDIRECCION DE ENFERMERIA	0 meses	EVENTUAL COVID
604	HERNANDEZ AGUILERA ANTONIA	ENFERMERA GENERAL TITULADA "C"	SUBDIRECCION DE ENFERMERIA	4 meses	EVENTUAL COVID
605	HERNANDEZ HERNANDEZ MARIO HUMBERTO	ENFERMERA GENERAL TITULADA "C"	SUBDIRECCION DE ENFERMERIA	3 meses	EVENTUAL COVID
606	HERNANDEZ HERRERA CLARA BERENICE	ENFERMERA GENERAL TITULADA "C"	SUBDIRECCION DE ENFERMERIA	5 meses	EVENTUAL COVID
607	HERNANDEZ NIETO MARIANA ALEJANDRINA	ENFERMERA GENERAL TITULADA "C"	SUBDIRECCION DE ENFERMERIA	5 meses	EVENTUAL COVID
608	HERNANDEZ PARADA JUAN JAVIER	ENFERMERA GENERAL TITULADA "C"	SUBDIRECCION DE ENFERMERIA	5 meses	EVENTUAL COVID
609	HERNANDEZ RAMIREZ SOFIA	ENFERMERA GENERAL TITULADA "C"	SUBDIRECCION DE ENFERMERIA	4 meses	EVENTUAL COVID
610	HERNANDEZ RIVERA MARIA CECILIA	ENFERMERA GENERAL TITULADA "C"	SUBDIRECCION DE ENFERMERIA	4 meses	EVENTUAL COVID
611	HERRERA JARAMILLO CAROLINA	ENFERMERA GENERAL TITULADA "C"	SUBDIRECCION DE ENFERMERIA	1 meses	EVENTUAL COVID
612	HIDALGO AVILA FLOR ALEJANDRA	ENFERMERA GENERAL TITULADA "A"	SUBDIRECCION DE ENFERMERIA	4 meses	EVENTUAL COVID
613	IBARRA REYES MIRIAM	ENFERMERA GENERAL TITULADA "C"	SUBDIRECCION DE ENFERMERIA	3 meses	EVENTUAL COVID
614	JIMENEZ RAMOS HILDA ALICIA	ENFERMERA GENERAL TITULADA "C"	SUBDIRECCION DE ENFERMERIA	3 meses	EVENTUAL COVID
615	JIMENEZ SANTOYO IRAIS	ENFERMERA GENERAL TITULADA "C"	SUBDIRECCION DE ENFERMERIA	4 meses	EVENTUAL COVID
616	LEON MACIAS JUAN MANUEL	ENFERMERA GENERAL TITULADA "C"	SUBDIRECCION DE ENFERMERIA	5 meses	EVENTUAL COVID
617	LEON ZARAGOZA CLAUDIA IBETH	ENFERMERA GENERAL TITULADA "A"	SUBDIRECCION DE ENFERMERIA	4 meses	EVENTUAL COVID
618	LINO AGUIRRE KARINA	ENFERMERA GENERAL TITULADA "C"	SUBDIRECCION DE ENFERMERIA	0 meses	EVENTUAL COVID
619	LIRA AGUAS ALMA ROSAURA	ENFERMERA GENERAL TITULADA "C"	SUBDIRECCION DE ENFERMERIA	5 meses	EVENTUAL COVID
620	LIRA CHAVEZ CAROLINA ELIZABETH	ENFERMERA GENERAL TITULADA "C"	SUBDIRECCION DE ENFERMERIA	4 meses	EVENTUAL COVID
621	LOPEZ BRIONES PAOLA JANETH	ENFERMERA GENERAL TITULADA "C"	SUBDIRECCION DE ENFERMERIA	5 meses	EVENTUAL COVID
622	LOPEZ CERVANTES OMAR ALEJANDRO	ENFERMERA GENERAL TITULADA "C"	SUBDIRECCION DE ENFERMERIA	4 meses	EVENTUAL COVID
623	LOPEZ CHIÑAS MARTINEZ BELE GUII	ENFERMERA GENERAL TITULADA "C"	SUBDIRECCION DE ENFERMERIA	5 meses	EVENTUAL COVID
624	LOPEZ GALLEGOS LIDIA	ENFERMERA GENERAL TITULADA "C"	SUBDIRECCION DE ENFERMERIA	4 meses	EVENTUAL COVID
625	LOPEZ INFANTE JESUS ELIZABETH	ENFERMERA GENERAL TITULADA "C"	SUBDIRECCION DE ENFERMERIA	4 meses	EVENTUAL COVID

ANEXO 1 DEL MEMORANDUM HRAEB/DAF/SRH/1420/2020

626	LOPEZ LEDEZMA ANA KAREN	ENFERMERA GENERAL TITULADA "C"	SUBDIRECCION DE ENFERMERIA	3 meses	EVENTUAL COVID
627	LOPEZ MORENO JUANITA DEL ROCIO	ENFERMERA GENERAL TITULADA "C"	SUBDIRECCION DE ENFERMERIA	4 meses	EVENTUAL COVID
628	LORENZO HERNANDEZ NORMELI	ENFERMERA GENERAL TITULADA "C"	SUBDIRECCION DE ENFERMERIA	2 meses	EVENTUAL COVID
629	LOZANO VALENCIA BLANCA ESTELA	ENFERMERA GENERAL TITULADA "C"	SUBDIRECCION DE ENFERMERIA	5 meses	EVENTUAL COVID
630	LUNA ALVAREZ JOANA ELIZABETH	ENFERMERA GENERAL TITULADA "C"	SUBDIRECCION DE ENFERMERIA	3 meses	EVENTUAL COVID
631	MAGAÑA MENDOZA ANA GUADALUPE	ENFERMERA GENERAL TITULADA "C"	SUBDIRECCION DE ENFERMERIA	5 meses	EVENTUAL COVID
632	MANCILLA ALVARADO FATIMA	ENFERMERA GENERAL TITULADA "C"	SUBDIRECCION DE ENFERMERIA	5 meses	EVENTUAL COVID
633	MANDUJANO BUSTAMANTE MAYRA NOEMI	ENFERMERA GENERAL TITULADA "C"	SUBDIRECCION DE ENFERMERIA	5 meses	EVENTUAL COVID
634	MARQUEZ VELAZQUEZ ALBERTO ISAAC	ENFERMERA GENERAL TITULADA "C"	SUBDIRECCION DE ENFERMERIA	4 meses	EVENTUAL COVID
635	MARTINEZ DIAZ DIEGO ARMANDO	ENFERMERA GENERAL TITULADA "C"	SUBDIRECCION DE ENFERMERIA	4 meses	EVENTUAL COVID
636	MARTINEZ HERNANDEZ LUZ MONTSERRAT	ENFERMERA GENERAL TITULADA "A"	SUBDIRECCION DE ENFERMERIA	4 meses	EVENTUAL COVID
637	MARTINEZ MARMOLEJO JUAN CARLOS	ENFERMERA GENERAL TITULADA "C"	SUBDIRECCION DE ENFERMERIA	1 meses	EVENTUAL COVID
638	MEDINA ALCANTAR ANAYELI	ENFERMERA GENERAL TITULADA "C"	SUBDIRECCION DE ENFERMERIA	4 meses	EVENTUAL COVID
639	MEDINA CERDA ALMA GRACIELA	ENFERMERA GENERAL TITULADA "C"	SUBDIRECCION DE ENFERMERIA	5 meses	EVENTUAL COVID
640	MEZA LUEVANO OSCAR SILVESTRE	ENFERMERA GENERAL TITULADA "C"	SUBDIRECCION DE ENFERMERIA	0 meses	EVENTUAL COVID
641	MIGUEL ROCHA ANGEL	ENFERMERA GENERAL TITULADA "C"	SUBDIRECCION DE ENFERMERIA	4 meses	EVENTUAL COVID
642	MIRANDA CHAVEZ HECTOR	ENFERMERA GENERAL TITULADA "C"	SUBDIRECCION DE ENFERMERIA	1 meses	EVENTUAL COVID
643	MONROY MEDINA KARLA ARANTXA	ENFERMERA GENERAL TITULADA "C"	SUBDIRECCION DE ENFERMERIA	5 meses	EVENTUAL COVID
644	MORALES CASTILLO GLORIA	ENFERMERA GENERAL TITULADA "C"	SUBDIRECCION DE ENFERMERIA	4 meses	EVENTUAL COVID
645	MORALES RANGEL IVON ARELI	ENFERMERA GENERAL TITULADA "C"	SUBDIRECCION DE ENFERMERIA	5 meses	EVENTUAL COVID
646	MORENO GARCIA MARTHA GUADALUPE	ENFERMERA GENERAL TITULADA "C"	SUBDIRECCION DE ENFERMERIA	4 meses	EVENTUAL COVID
647	MORENO QUIROZ JUAN ROMAN	ENFERMERA GENERAL TITULADA "C"	SUBDIRECCION DE ENFERMERIA	5 meses	EVENTUAL COVID
648	MUÑOZ JUACHE ANA VALERIA	ENFERMERA GENERAL TITULADA "C"	SUBDIRECCION DE ENFERMERIA	5 meses	EVENTUAL COVID
649	MUÑOZ SANTOS SARAHY ALEJANDRA	ENFERMERA GENERAL TITULADA "C"	SUBDIRECCION DE ENFERMERIA	5 meses	EVENTUAL COVID
650	NICASIO ACEVEDO CLARA EVELIA	ENFERMERA GENERAL TITULADA "C"	SUBDIRECCION DE ENFERMERIA	4 meses	EVENTUAL COVID
651	NUÑEZ GONZALEZ NAYELI	ENFERMERA GENERAL TITULADA "C"	SUBDIRECCION DE ENFERMERIA	4 meses	EVENTUAL COVID
652	ORNELAS MORAN MARCELA	ENFERMERA GENERAL TITULADA "C"	SUBDIRECCION DE ENFERMERIA	4 meses	EVENTUAL COVID
653	ORNELAS SALAS ANA LAURA	ENFERMERA GENERAL TITULADA "C"	SUBDIRECCION DE ENFERMERIA	5 meses	EVENTUAL COVID
654	ORTEGA RUIZ CAROLINA PATRICIA	ENFERMERA GENERAL TITULADA "C"	SUBDIRECCION DE ENFERMERIA	4 meses	EVENTUAL COVID
655	PADILLA LOPEZ LUZ ESTEFANIA	ENFERMERA GENERAL TITULADA "C"	SUBDIRECCION DE ENFERMERIA	5 meses	EVENTUAL COVID
656	PADILLA PARRA LORENA	ENFERMERA GENERAL TITULADA "C"	SUBDIRECCION DE ENFERMERIA	1 meses	EVENTUAL COVID
657	PEREZ ALFARO SAMANTHA DULCELINA	ENFERMERA GENERAL TITULADA "C"	SUBDIRECCION DE ENFERMERIA	4 meses	EVENTUAL COVID
658	PEREZ FONSECA JESSICA ESTHER	ENFERMERA GENERAL TITULADA "C"	SUBDIRECCION DE ENFERMERIA	4 meses	EVENTUAL COVID
659	PICHU ZAMORA MA. SALUD	ENFERMERA GENERAL TITULADA "A"	SUBDIRECCION DE ENFERMERIA	4 meses	EVENTUAL COVID
660	PLATA ORTIZ LAURA GABRIELA	ENFERMERA GENERAL TITULADA "C"	SUBDIRECCION DE ENFERMERIA	4 meses	EVENTUAL COVID
661	PONCE SEGOVIANO MARIA LUISA	ENFERMERA GENERAL TITULADA "C"	SUBDIRECCION DE ENFERMERIA	1 meses	EVENTUAL COVID
662	QUINTERO TAVARES PAULINA PAMELA	ENFERMERA GENERAL TITULADA "C"	SUBDIRECCION DE ENFERMERIA	5 meses	EVENTUAL COVID
663	RAMIREZ CASTELLANOS CHRISTIAN ANTONIO	ENFERMERA GENERAL TITULADA "C"	SUBDIRECCION DE ENFERMERIA	5 meses	EVENTUAL COVID
664	RAMIREZ CORONA ROMAN SALVADOR	ENFERMERA GENERAL TITULADA "C"	SUBDIRECCION DE ENFERMERIA	5 meses	EVENTUAL COVID
665	RAMIREZ ESPINOZA LAURA NAYELI	ENFERMERA GENERAL TITULADA "C"	SUBDIRECCION DE ENFERMERIA	4 meses	EVENTUAL COVID
666	RAMIREZ GONZALEZ FATIMA ITZEL	ENFERMERA GENERAL TITULADA "A"	SUBDIRECCION DE ENFERMERIA	4 meses	EVENTUAL COVID
667	RAMIREZ LOPEZ LUZ AIDA	ENFERMERA GENERAL TITULADA "C"	SUBDIRECCION DE ENFERMERIA	4 meses	EVENTUAL COVID
668	RAMOS GARCIA ANGELICA ALEJANDRA	ENFERMERA GENERAL TITULADA "C"	SUBDIRECCION DE ENFERMERIA	5 meses	EVENTUAL COVID
669	ROCHA ORTEGA ERIKA ANALI	ENFERMERA GENERAL TITULADA "C"	SUBDIRECCION DE ENFERMERIA	5 meses	EVENTUAL COVID
670	ROCHA TRUJILLO MAYRA LIZULI	ENFERMERA GENERAL TITULADA "C"	SUBDIRECCION DE ENFERMERIA	4 meses	EVENTUAL COVID
671	ROCHA YEBRA ERIKA ILSE	ENFERMERA GENERAL TITULADA "C"	SUBDIRECCION DE ENFERMERIA	2 meses	EVENTUAL COVID
672	RODRIGUEZ HERRERA HUGO CESAR	ENFERMERA GENERAL TITULADA "C"	SUBDIRECCION DE ENFERMERIA	1 meses	EVENTUAL COVID
673	RODRIGUEZ ROMERO GRACIELA	ENFERMERA GENERAL TITULADA "A"	SUBDIRECCION DE ENFERMERIA	2 meses	EVENTUAL COVID
674	ROMERO CASAS JOSE EDUARDO	ENFERMERA GENERAL TITULADA "C"	SUBDIRECCION DE ENFERMERIA	4 meses	EVENTUAL COVID
675	ROMERO MANRIQUEZ PEDRO ALEJANDRO	ENFERMERA GENERAL TITULADA "A"	SUBDIRECCION DE ENFERMERIA	4 meses	EVENTUAL COVID
676	ROQUE GASCA MARIAN ARISBETH	ENFERMERA GENERAL TITULADA "C"	SUBDIRECCION DE ENFERMERIA	5 meses	EVENTUAL COVID
677	ROQUE RODRIGUEZ JUAN ARMANDO	ENFERMERA GENERAL TITULADA "A"	SUBDIRECCION DE ENFERMERIA	2 meses	EVENTUAL COVID
678	SALCEDA DELGADO MARIA GUADALUPE	ENFERMERA GENERAL TITULADA "C"	SUBDIRECCION DE ENFERMERIA	3 meses	EVENTUAL COVID
679	SANCHEZ JUAREZ ARIANA ELIZABETH	ENFERMERA GENERAL TITULADA "C"	SUBDIRECCION DE ENFERMERIA	4 meses	EVENTUAL COVID
680	SANDOVAL ARZATE LEONEL ALEJANDRO	ENFERMERA GENERAL TITULADA "C"	SUBDIRECCION DE ENFERMERIA	2 meses	EVENTUAL COVID
681	SANTOYO VILLAGOMEZ JENIFER	ENFERMERA GENERAL TITULADA "C"	SUBDIRECCION DE ENFERMERIA	3 meses	EVENTUAL COVID
682	SEGOVIANO PEREZ CHRISTIAN PAUL	ENFERMERA GENERAL TITULADA "C"	SUBDIRECCION DE ENFERMERIA	4 meses	EVENTUAL COVID

ANEXO 1 DEL MEMORANDUM HRAEB/DAF/SRH/1420/2020

683	SEGURA LEON MARTHA SOFIA	ENFERMERA GENERAL TITULADA "C"	SUBDIRECCION DE ENFERMERIA	5 meses	EVENTUAL COVID
684	SOLIS MARTINEZ CLAUDIA LORENA	ENFERMERA GENERAL TITULADA "C"	SUBDIRECCION DE ENFERMERIA	1 meses	EVENTUAL COVID
685	TORRALBA CORTES JOSE MANUEL	ENFERMERA GENERAL TITULADA "C"	SUBDIRECCION DE ENFERMERIA	5 meses	EVENTUAL COVID
686	TORRES DURAN GABRIELA	ENFERMERA GENERAL TITULADA "C"	SUBDIRECCION DE ENFERMERIA	4 meses	EVENTUAL COVID
687	TORRES GONZALEZ ROSA ANGELICA	ENFERMERA GENERAL TITULADA "C"	SUBDIRECCION DE ENFERMERIA	3 meses	EVENTUAL COVID
688	TORRES LOPEZ JOSE ARTURO	ENFERMERA GENERAL TITULADA "C"	SUBDIRECCION DE ENFERMERIA	5 meses	EVENTUAL COVID
689	TORRES RANGEL MARIA DEL REFUGIO	ENFERMERA GENERAL TITULADA "C"	SUBDIRECCION DE ENFERMERIA	4 meses	EVENTUAL COVID
690	TORRES VALDIVIA ADRIANA ISABEL	ENFERMERA GENERAL TITULADA "A"	SUBDIRECCION DE ENFERMERIA	4 meses	EVENTUAL COVID
691	TORRES VARGAS GABRIELA	ENFERMERA GENERAL TITULADA "C"	SUBDIRECCION DE ENFERMERIA	4 meses	EVENTUAL COVID
692	VALDIVIA PULIDO CLAUDIA ALEJANDRA	ENFERMERA GENERAL TITULADA "C"	SUBDIRECCION DE ENFERMERIA	4 meses	EVENTUAL COVID
693	VALLEJO URZUA MARIA ELENA	ENFERMERA GENERAL TITULADA "C"	SUBDIRECCION DE ENFERMERIA	5 meses	EVENTUAL COVID
694	VAZQUEZ FRAUSTO LORENA NOEMI	ENFERMERA GENERAL TITULADA "C"	SUBDIRECCION DE ENFERMERIA	1 meses	EVENTUAL COVID
695	VAZQUEZ SANTIBAÑEZ XOCHILT CECILIA	ENFERMERA GENERAL TITULADA "C"	SUBDIRECCION DE ENFERMERIA	4 meses	EVENTUAL COVID
696	VEGA PEREZ LORENA JUDITH	ENFERMERA GENERAL TITULADA "C"	SUBDIRECCION DE ENFERMERIA	4 meses	EVENTUAL COVID
697	VILLANUEVA VAZQUEZ MONICA GUADALUPE	ENFERMERA GENERAL TITULADA "A"	SUBDIRECCION DE ENFERMERIA	3 meses	EVENTUAL COVID
698	ZUÑIGA TERAN MARTHA EDITH	ENFERMERA GENERAL TITULADA "C"	SUBDIRECCION DE ENFERMERIA	4 meses	EVENTUAL COVID